

# ネットワーク会報



(財)徳島県勤労者福祉ネットワーク

〒770-0942 徳島市昭和町3丁目35番地1 わーくびあ徳島4F TEL 088-655-2940 FAX 088-611-3323

メールアドレス: tkfneto@nmt.ne.jp URL http://www.nmt.ne.jp/~tkfneto/



## 新年挨拶

### 「新年のご挨拶」

徳島県知事 飯泉 嘉門

明けましておめでとうございます。

「財団法人徳島県勤労者福祉ネットワーク」の皆様におかれましては、お健やかに新年をお迎えのこととお慶び申し上げますとともに、日頃より、労働者の福利厚生をはじめ、県政の各般にわたり格別のご支援、ご尽力をいただいておりますことに厚くお礼申し上げます。

昨年は、早期の対応が求められた15年ぶりの水準となる円高が「百年に一度の経済危機」をより深刻なものとし、さらには、宮崎県で発生し未曾有の被害をもたらした「口蹄疫」や、全国各地で頻発した「ゲリラ豪雨」など、初動対応ははじめ危機管理の大切さを思い知らされた一年でもありました。

さて、今年の干支は「辛卯(かのと・う)」。「辛」は「新」に通じ、今まで伏在していた活動エネルギーが様々な矛盾、抑圧を排除して発現する「万物の新生」を表し、「卯」は物事を切り拓こうとする「陽気の衝動」であり、「茂る」こと、つまり繁茂・繁栄を意味します。そこで、辛卯の年には「閉塞打破の激しい欲求から、将来の繁栄を求め、荒療治が事の善悪を問わず行われ、全く新たな世界が生まれる」とされており。

また、「平成の新しい国づくり」を首都東京のある「関東」ではなく、徳島をはじめとする「関西」から実現するため、有史以来初の府県域を越えた行政主体「関西広域連合」が昨年末に発足するなど、時代は今、歴史的な転換期を迎えております。

こうした中、県といたしましては、本年、県政運営指針である「オンリーワン徳島行動計画(第二幕)」が計画期間の完了を迎えることから、手の届く未来である「十年先」を見据えた「中期プラン」を加えた全く新たな県政運営指針を策定し、閉塞感を打破し、県民の皆様が将来に向けての「夢や希望」を持ち、実現していただくため、既成概念にとらわれない創意工夫を凝らした政策を新たな手法を用いて大胆に展開して参ります。

もとより、労働環境の整備促進や労働者福祉の向上にも、引き続き積極的に取り組んで参りますので、一層のご理解、ご協力を賜りますようお願い申し上げます。

結びに、本年が皆様にとって希望に満ちた年となりますことを、心からご祈念申し上げ、新年のご挨拶といたします。



財団法人 徳島県勤労者福祉ネットワーク

あけましておめでとうございます。

“いつでも、どこでも、だれでも”県内に働く人々の総合福祉サービスの充実に努めています。本年もよろしくお願ひ申し上げます。

理事長 土井五男 他 役員・業務スタッフ一同



(財)徳島県勤労者福祉ネットワークは、県・市町村・経営4団体・労働福祉団体が共同して設立した生活応援・福祉事業団体です。県内企業・団体に賛助会員となっただき、様々な福利厚生サービスを提供しています。現在、3万名の皆様が会員になっています。

### ファミリー・サポート・センター (FSC)

子どもを一時的に見てもらいたい方と預かってお世話をしてくれる方をつなぐ地域での子育て支援活動をしています。



徳島 FSC

徳島市・小松島市・勝浦町・佐那河内村・石井町・神山町

板野東部 FSC

藍住町・北島町・松茂町・板野町

阿南 FSC 鳴門 FSC 美馬 FSC

### 徳島市勤労者福祉サービスセンター

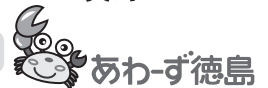

中小企業で働く皆さんの福祉充実と生活サポート事業の全県拡大をめざしています。

### くーぼん丸。2010

徳島生活あんしん倶楽部



約800件のお店や施設の割引と子育てや生活に役立つ情報いっぱい「くーぼん丸。」を制作しています。



きらめき縁結び応援団育成ステーション



きらめき応援団の募集・育成(養成講座)・支援・交流会・情報発信

### 中小企業サポート

小規模企業共済制度などを推進・支援しています。

## 2011年 お年玉クイズ

謹賀新年

問題 各クイズの正しい解答のそれぞれの数字を合計するといくつになるでしょう。

- 問1 7年かけて帰還した探査衛星の名称は?  
(1) オオタカ (2) シラサギ (3) ハヤブサ (4) コンドル
- 問2 今年のエトに競走で勝った動物は?  
(5) たぬき (6) カメ (7) ねずみ (8) さる
- 問3 日本百名山の一つ剣山の標高は?  
(9) 1945m (10) 1955m (11) 1960m (12) 1968m
- 問4 2010年に日本近海で発生した台風の数は?  
(13) 12個 (14) 14個 (15) 16個 (16) 20個
- 問5 坂本竜馬と同居して暗殺された土佐藩士の名前は?  
(17) 中塚 (18) 中西 (19) 中山 (20) 中岡

- 問6 「死線を越えて」の著者は、賀川なんといひますか?  
(21) とよきち (22) とよはる (23) とよひこ (24) とよかず
- 問7 ゲゲゲの鬼太郎の仲間の妖怪はどれですか?  
(25) むりかべ (26) 狼男 (27) ドラキュラ伯爵 (28) フランケンシュタイン
- 問8 11月30日に告示された追加常用漢字はどれでしょう?  
(29) 岡 (30) 徳 (31) 広 (32) 香

正解者の中から、  
ギフト券1,000円分を  
5名の方に!!

ご応募は、官製はがき、または、FAXで

①クイズの答え ②事業所名 ③会員名・会員番号

④自宅の〒・住所 を明記の上、

(財)徳島県勤労者福祉ネットワーク(お年玉クイズ係)まで



1/22  
必着

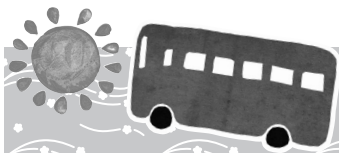

# バスツアー

詳しくは(株)徳バス観光サービスにお問い合わせください。

**(株)徳バス観光サービス** 旅行企画・実施: (株)徳バス観光サービス  
観光庁長官登録旅行業434号

TEL.088-622-0480

FAX.088-622-0961

## 大阪フリープラン

1/30  
(日)

◆日時 2011年1月30日(日)  
◆受付期間 1月14日(金) 18:00まで

◆募集人数 先着**180名**限定  
◆旅行代金 会員・会員家族 **3,000円**

3/20  
(日)

◆日時 2011年3月20日(日)  
◆受付期間 3月4日(金) 18:00まで

◆募集人数 先着**180名**限定  
◆旅行代金 会員・会員家族 **3,000円**

※帰りの集合場所の詳細図は車中にて当日お渡しします。



## 京都フリープラン

4/2  
(土)

◆日時 2011年4月2日(土)  
◆受付期間 3月18日(金) 18:00まで

◆募集人数 先着**225名**限定  
◆旅行代金 会員・会員家族 **3,000円**

4/3  
(日)

◆日時 2011年4月3日(日)  
◆受付期間 3月18日(金) 18:00まで

◆募集人数 先着**225名**限定  
◆旅行代金 会員・会員家族 **3,000円**

※交通事情により予想以上に遅れることもあります。ご了承ください。



# 浜坂港かに祭りツアー

出発日

1月16日(日)・22日(土)・30日(日)  
2月6日(日)・11日(金)・20日(日)  
3月6日(日)・20日(日)・26日(土)

【会員・会員家族: 8,000円】

食べ放題  
お土産付

## 6大食べ放題(60分)

- ① 茹ガニ食べ放題
- ② 焼ガニ食べ放題
- ③ カニ汁食べ放題
- ④ 甘えび食べ放題
- ⑤ 焼き甘えび食べ放題
- ⑥ かにちらし寿司食べ放題

選べるお土産付  
鮭1本 or カニ1枚

(ツアー予約時にお選び下さい)



沖洲マリンターミナル[6:30]＝徳島CITY[7:00]＝緑PA[8:00]＝明石大橋＝但馬まほろば(道の駅)＝浜坂港(昼食、お土産付)＝○湯村温泉(荒湯散策と温泉たまご手作り体験)＝○海鮮せんべい但馬(試食)＝明石大橋＝緑PA[18:45]＝徳島CITY[19:45]＝沖洲マリンターミナル[20:00] ■食事/昼食1回



# 特急 神戸三田プレミアム・アウトレット号

## 【出発日】

1月2日(日)・9日(日)・22日(土)・23日(日)  
29日(土)・30日(日)  
2月5日(土)・12日(土)・19日(土)・26日(土)  
3月6日(日)・13日(日)・19日(土)・20日(日)  
21日(月)・26日(土)・27日(日)

**【会員・会員家族：2,500円】**

## アウトレットライナーの特典

クーポンシート(最大20%OFF)  
+館内マップ+オリジナルノベルティ

## 当バス限定特典

神戸三田プレミアム・アウトレット号会員バス  
1回の乗車につき1つ捺印(5つ捺印で1回アウトレット号無料)

2011冬プレミアムアウトレットバーゲン **1/21(金)~30(日)**  
2011春 スプリングセール **3/18(金)~27(日)**

徳島CITY[8:00]=松茂とくとくターミナル[8:15]=緑PA[8:55]=明石大橋=○神戸三田プレミアム・アウトレット(昼食は自由食)=明石大橋=緑PA[17:10]=松茂とくとくターミナル[17:45]=徳島CITY[18:15] ■食事なし

# ★お申込み・お支払い方法が変わっています★

今までの車中支払いを事前にお支払いいただく事になりました。

**【お申込方法】** FAX申込用紙に必要事項記入の上、ご希望の旅行に  チェックを入れて、①又は②の方法で直接お申し込み下さい。

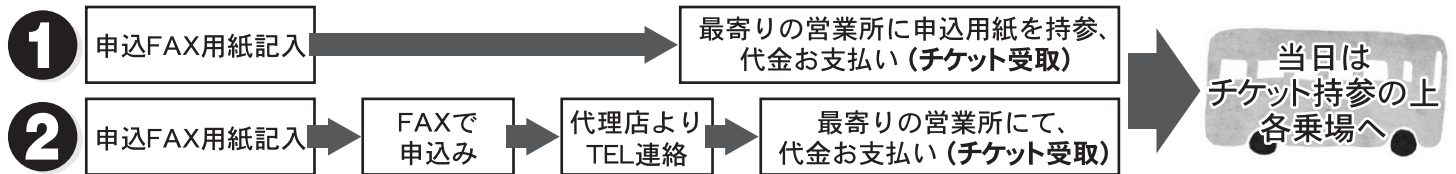

注)ご来店いただけない場合は、お振込みもご利用いただけます。(振込手数料各自負担)。入金確認後、チケットを郵送いたします。

## (株)徳バス観光サービス営業所

アミコ営業所 Tel: <b>088-622-0882</b>	CITY営業所 Tel: <b>088-622-0881</b>	鳴門営業所 Tel: <b>088-685-3521</b>	鴨島営業所 Tel: <b>0883-24-8820</b>	阿南営業所 Tel: <b>0884-22-8228</b>
------------------------------------	-------------------------------------	-----------------------------------	-----------------------------------	-----------------------------------

## 代理店に直接FAX

## バスツアー 申込FAX用紙

徳島県勤労者福祉ネットワーク

ご希望の旅行にチェック  を入れて、出発希望日を記入の上、担当の旅行代理店に直接FAXしてください。

※適宜コピーしてお使いください。

- ①  1/30(日) 大阪フリープラン
- ②  3/20(日) 大阪フリープラン
- ③  4/2(土) 京都フリープラン  Aコース  Bコース
- ④  4/3(日) 京都フリープラン  Aコース  Bコース
- ⑤  / / 日 浜坂港かに祭りツアー
- ⑥  / / 日 特急神戸三田プレミアム・アウトレットライナー

(株)徳バス観光サービス  
24時間 **FAX 088-622-0961**  
お問い合わせ先 TEL **088-622-0480**  
(月~土 10:00~18:00)

※10日前から旅行会社の規定により、キャンセル料がかかります。

事業所名			
会員氏名			会員番号
会員住所	自宅〒		
連絡先TEL	TEL	FAX	携帯

参加者名	(フリガナ)	会員番号	集合場所	性別	会員別	年齢	旅行代金
( )	( )		徳島駅ポッポ街・徳島CITY・マリンピア・松茂	男・女	会員・家族	才	円
( )	( )		徳島駅ポッポ街・徳島CITY・マリンピア・松茂	男・女	会員・家族	才	円
( )	( )		徳島駅ポッポ街・徳島CITY・マリンピア・松茂	男・女	会員・家族	才	円
( )	( )		徳島駅ポッポ街・徳島CITY・マリンピア・松茂	男・女	会員・家族	才	円
						合計	円

※マリンピアはフリープランのみです

## 乗車場所案内

右記★周辺です

※とくとくターミナル周辺の駐車場は大変混雑が予想されます。

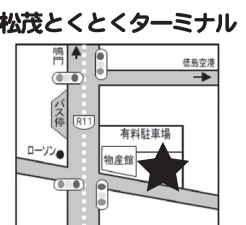

# 冬のご宴会プラン

## ネットワーク会員特別料金

ご予約時に「ネットワーク会員」とお伝えください。

期間：12月1日(水)～1月31日(月)

プラン：A 4,800円 → **4,500円**

B 5,800円 → **5,500円**

C 6,800円 → **6,500円**

S 7,800円 → **7,500円**

飲み放題プラン プラス **+2,200円** (2時間)

※すべてのご予約・お問い合わせは 宴会予約直通

徳島 東急イン

〒770-0834

徳島県徳島市元町1丁目24番地

tel.088-626-0694

※料理はイメージです

## ルネッサンスリゾート ナルト

### 2F 阿波郷土料理「彩」

〒772-0053 徳島県鳴門市鳴門町土佐泊浦字大毛16-45

2011年1月5日～2011年3月31日迄

駐車場  
無料

郷土料理バイキング

# 阿波三昧

阿波の城下町をイメージさせる店内で郷土料理の数々をご堪能ください。

## 職場仲間で! ご家族で! 新年会

要予約 下記ランチ・ディナー

tel.088-687-2913 (予約直通) 9:00～18:00

ネットワーク会員とお伝えください。

レストランの予約状況により、お断りする場合がございます。

### 日帰りランチ&温泉 タオル付き

お昼の阿波三昧 ランチは約60種



鳴門温泉展望台大浴場 本館8F「瑠璃」  
(ルネッサンスリゾートナルト)

3,000円 (通常料金)  
→ **2,500円**

特典 1ドリンクサービス  
(生ビールorソフトドリンク)

お子様(小学生) **【半額】**

特典 1ドリンクサービス(ソフトドリンク)

幼児 **【無料】**

レストラン 11:30～14:30

温泉 12:00～16:00

※第2・第4月曜日は  
15:00～16:00のみ

### ディナー(彩での阿波三昧)

夜は約90種

4,400円 (通常料金) → **3,300円**

特典 1ドリンクサービス(生ビールorソフトドリンク)

お子様(小学生) → **半額**

特典 1ドリンクサービス(ソフトドリンク)

幼児 → **無料**

レストラン 17:30～21:00

ルネッサンスリゾートナルト

### 日帰りランチ&温泉

※入館後すぐにフロントにて  
精算してください。

有効期限 2011.1/5～3/31

(財)徳島県勤労者福祉ネットワーク



ルネッサンスリゾートナルト

### 日帰りランチ&温泉

※入館後すぐにフロントにて  
精算してください。

有効期限 2011.1/5～3/31

(財)徳島県勤労者福祉ネットワーク



ルネッサンスリゾートナルト

### ディナー 彩での阿波三昧

阿波郷土料理

レストラン彩(IRODORI)

有効期限 2011.1/5～3/31

(財)徳島県勤労者福祉ネットワーク



ルネッサンスリゾートナルト

### ディナー 彩での阿波三昧

阿波郷土料理

レストラン彩(IRODORI)

有効期限 2011.1/5～3/31

(財)徳島県勤労者福祉ネットワーク



# プリンセス天功 JAPAN TOUR

今回のジャパントア-は  
究極のファミリーエンターテイメント

2011年3月21日(月)  
開場13:30/開演14:00  
徳島市立文化センター

ネットワーク会員特別価格  
全席指定  
5,500円 → **4,950円**



### チケット申込FAX用紙

グッドラック・プロモーション御中 FAX 086-903-3636  
TEL 086-903-2001

事業所名		部署	
会員名		会員No.	
送付先住所			
連絡先Tel			
希望枚数			枚

1. 日本郵便による代金引換サービスをご利用いただいております。  
2. チケット送料と致しまして一律450円をいただいております。

## 徳島ホール名画劇場

上映時間  
① 午前10時  
② 午後1時  
③ 午後3時30分

問合せ  
徳島ホール  
TEL 088-653-1802

4名様まで  
ご利用頂けます

『徳島ホール名画劇場』  
大人 1,000円 ↓ 800円  
中学生以下 500円 ↓ 400円  
(有効期限 平成二十三年三月十三日  
財徳島県勤労者福祉ネットワーク)

細雪 (1983年公開)  
出演: 岸恵子・佐久間良子・吉永小百合・古手川祐子  
1月8日(土)~16日(日)

ジャンケン娘 (1955年公開)  
歌の中から飛んで出た七色の甘い恋  
出演: 美空ひばり・江利チエミ・雪村いずみ  
2月5日(土)~13日(日)

南極料理人 (2009年公開)  
出演: 堺雅人・生瀬勝久・きたろう  
3月5日(土)~13日(日)

## スターダスト・レビュー 30th Anniversary Tour 「30年30曲 (リクエスト付)」



勤労者福祉ネットワーク会員特別価格 指定席 6,500円 → **6,175円** (5%引)

※ジュニア割引(25歳以下)、シニア割引(65歳以上):5500円  
(当日年齢確認できるものを持参して頂き、キャッシュバック)  
※未就学児のお客様は保護者1名につき、保護者の膝上であれば、1名まで無料。

〈申込受付〉  
●2011年2月10日(木)【締切】 抽選で40枚  
●お問い合わせ先  
(財)徳島県勤労者福祉ネットワーク tel.088-655-2940  
※当選者の発表は発送をもってかえさせていただきます。

2011年4月9日(土)  
開場17:00/開演17:30  
徳島市立文化センター

### 申込方法

必要事項を記載してFAXで申し込んでください。  
(1) 希望コンサート名 (2) 会員氏名 (3) 事業所名・部署  
(4) 必要な枚数(一人2枚まで)  
(5) 受取方法 ①来所 ②宅急便(送料368円が必要です。)  
※②宅配便の場合、送付先住所・連絡先TELを記入してください。  
**Fax.088-611-3323**

## 【今回から鳴門カントリークラブもご利用出来るようになりました。】

利用日:眉山CC ①平日(木曜セルフデー除) ②土日祝(特別価格除) :鳴門CC ①水曜日を除く ②特別価格及びセルフデー(火曜・月末金曜・第一土曜・最終土曜)除く

眉山カントリークラブ・鳴門カントリークラブ共通券  
昼のラウンド限定  
**500円割引**  
有効期限2011.3.31  
1枚1名様限り  
勤労者福祉ネットワーク

眉山カントリークラブ・鳴門カントリークラブ共通券  
昼のラウンド限定  
**500円割引**  
有効期限2011.3.31  
1枚1名様限り  
勤労者福祉ネットワーク

眉山カントリークラブ・鳴門カントリークラブ共通券  
昼のラウンド限定  
**500円割引**  
有効期限2011.3.31  
1枚1名様限り  
勤労者福祉ネットワーク

眉山カントリークラブ・鳴門カントリークラブ共通券  
昼のラウンド限定  
**500円割引**  
有効期限2011.3.31  
1枚1名様限り  
勤労者福祉ネットワーク

# ユニバーサル スタジオ ジャパン

STUDIO  
FAN CLUB スタジオ・ファンクラブ  
**サンクス  
キャンペーン**  
THANKS  
CAMPAIGN  
2011.1.11(火)・3.18(金)  
10周年のユニバーサル・スタジオ・ジャパンは、  
パーク史上最高の  
ハッピー・サプライズ! 2011.3.3~



**大人** 12歳以上、  
中学生以上 **¥5,400**  
ファンクラブ・メンバー  
通常価格 ¥5,700 [消費税込み]

**子ども** 4~11歳、  
幼児・小学生 **¥3,600**  
ファンクラブ・メンバー  
通常価格 ¥3,800 [消費税込み]

ClubユニバーサルSFC会員証のご提示で、メンバーご本人および同居のご家族、合計**5名様**までキャンペーン特別価格に!

## ClubユニバーサルSFC登録方法

① 携帯電話またはパソコンからClubユニバーサル仮登録ページにアクセスし、メールアドレスのみを登録。

携帯電話 <http://www.i-usj.com/pr.html>  
(携帯電話からはsfc@usj.co.jpに空メールを送信しても仮登録いただけます。)

パソコン <https://member.usj.co.jp/member/fr/memreg.html>  
※オフィシャルWEBサイト内Clubユニバーサルページの「新規登録する」からもアクセスできます。

② メールで送信されてくる本登録ページにアクセスし、必要事項と支部コード・支部名を入力して送信すれば登録完了

※「スタジオ・ファンクラブに入会していますか?」という項目は「入会している」を選択してください。  
※支部コード:040189  
支部名:財団法人徳島県勤労者福祉ネットワーク

## ClubユニバーサルSFC会員証表示方法

① 登録翌日以降に携帯電話またはパソコンから下記ページにアクセス

携帯電話 <http://www.i-usj.com/member/login.html>

パソコン <http://www.usj.co.jp/SFC/sfc.html>

② メールアドレスとパスワードを入力してログイン  
③ 「SFC会員証」をクリック  
④ Clubユニバーサル会員番号とSFC支部コードを入力して「SFC会員証を表示する」をクリック。  
携帯電話は画面のまま、パソコンはプリントアウトして利用可能  
※会員特典は登録翌日より利用可能となります。ご注意ください。  
※支部コード:040189

## 無料 期間限定 無料で取り扱っています! レオマワールド特別優待券

**特別ご優待券**  
大人・小人  
お一人様 **1,700円** 共通料金  
(入場券+フリーパス券)  
通常料金: 大人(中学生以上) 3,000円  
小人(3歳以上) 2,700円

ご利用日 2010年12月23日(木・祝)、24日(金)、25日(土)、26日(日)  
2011年 1月8日(土)、9日(日)、10日(月・祝)、  
2月11日(金・祝)、12日(土)、13日(日)の10日間

レオマの森、レストランランチ(平日)+温泉  
ご提示で **1,480円 → 1,280円**

## 2010-2011 井川スキー場 腕山

人口造雪により、いつでも滑走可能!!  
**無料** ~3/23(予定)  
リフト500円割引券 おひとり3枚まで  
無料で取り扱っています!



## 各種チケット申込用紙

(財)徳島県勤労者福祉ネットワーク 宛 FAX: 088-611-3323 年 月 日

会員氏名	会員証No.
事業所名	課名
送付先住所 (来所の場合は記入不要)	職場・自宅・来所 〒
連絡先TEL	職場・自宅・来所

チケット申込	限度枚数	通常価格	会員価格	希望枚数	小計(円)
特別映画鑑賞券(シネマサンシャイン北島)	5枚	1,800円	1,300円		
海遊館入館券(大人)	—	2,000円	1,800円		
井川スキー場 リフト割引券	3枚	—	無料		
レオマワールド 特別ご優待券	—	—	無料		
			合計	枚	円

井川スキー場(リフト割引券)とレオマワールド(特別ご優待券)は、事前に電話で在庫確認をしてから、80円切手を貼った返信用封筒を同封の上、郵送してください。  
〒770-0942 徳島市昭和町3丁目35-1  
(財)徳島県勤労者福祉ネットワーク 宛

あなたもファミサポで子育てサポートしてみませんか？



# ファミリーサポートセンター 【サービス提供体験交流会】

この交流会は  
徳島県の  
活動啓発事業  
です。

ファミリーサポートセンター【サービス提供体験交流会】とは…

県内5つのファミリーサポートセンターが合同で、提供者と依頼者の交流を図り、会場内の託児スペースにおいて、サポーター提供者に託児体験をしてもらうものです。  
依頼会員、提供会員、まだ会員になっていない方などなたでもご参加頂きますが、サポート体験希望者は事前にご予約  
お願いいたします。くわしくは、お電話にてお問い合わせ下さい。

お問い合わせ先

- 徳島ファミリーサポートセンター TEL. 088-611-1551
- 板野東部ファミリーサポートセンター TEL. 088-693-3033
- 阿南ファミリーサポートセンター TEL. 0884-24-5550
- 鳴門ファミリーサポートセンター TEL. 088-683-0788
- 美馬ファミリーサポートセンター TEL. 0883-53-2528



第2回

## 阿南市ボランティアフェスティバル

**無料** アットホームなお祭りです。  
お楽しみ抽選会も!

**日時** 2011.1/15(土)  
9:30~14:30

**場所** 阿南市文化会館(夢ホール)

**お問合せ** 阿南市ボランティアフェスティバル  
実行委員会 担当:阿部  
TEL:090-9559-8650

## 無料 HACHI 約束の犬

**日時** 2011.1/16(日)  
午前の部10:30~  
午後の部13:30~  
《要予約》

**定員** 先着順 定員各回100名

**場所** よんでんエネルギープラザ阿南

※講座のお申込み  
お問合せは **0120-021-539**



## 無料 「ラ・ターボラ」シェフの バレンタインチョコレート

講師:岸上賀洋シェフ  
[ラ・ターボラ] ●ガトークラシック  
●チョコレートトリュフ

**日時** 2011.2/1(火)14:00~16:30

**場所** ヨンデンプラザ池田 **定員** 12名

**日時** 2011.2/3(木)14:00~16:30

**場所** わきまちクッキングスタジオ **定員** 8名

※各講座のお申込み  
お問合せは **0120-727-525**

申込締切:1/21(金)

予約先が  
変わりました

◆◆◆◆◆ネットワークからのお知らせ◆◆◆◆◆  
**グランドエクシブ鳴門** (宿泊予約専用) ☎ **06-6315-8928** FAX **06-6367-8265**

きらめき縁結び応援事業  
(結婚応援)

## 「出逢い・交流の場」開催中!!

♥参加ご希望の方は  
直接、主催側へお申  
し込みください。

出逢い・交流の場を提供していただけるきらめき縁結び応援団も募集しております!

### 新年、明けましておめでとうございます! カップリングパーティー②

**H23.1/16(日) 18:30~21:00**  
(受付18:00~)

**ところ** イタリア料理カプリチオーザ徳島店  
徳島市東船場町1-6 パルプラザビル1F

**対象者** 20歳~50歳までの独身男女  
男性16名 女性16名 計32名

**参加費** 男性4,000円・女性2,000円  
(イタリアンブッフェ・ドリンク付き)  
※参加費は当日ご持参ください。

**内容** 参加者の全員と話せるテーブルトークや、  
イタリアンブッフェを囲みながらのフリータイム

**主催** パルコーポレーション株式会社  
TEL.088-654-5155

**申込締切** 2011年1月15日(土)

※参加ご希望の方は直接、主催側へお申し込みください。

### アラフォー婚活パーティー 16 vs 16

**H23.1/23(日) 12:00~**

**ところ** ソライロチャペル  
板野郡松茂町笹木野字八北開拓247-2

**対象者** 男性35歳~45歳・女性45歳までの独身男女  
男性16名 女性16名 計32名※定員になり次第締切

**参加費** 男性5,000円・女性1,500円  
(ビュッフェ・フリードリンク付き)

**内容** 独身男女を対象にした  
婚活パーティー

**主催** 婚活応援団ACネット  
TEL.088-683-6161

**申込締切** 2011年1月22日(土) 21:00まで

※参加ご希望の方は直接、主催側へお申し込みください。

### アラサー婚活パーティー 24 vs 24

**H23.1/23(日) 16:00~**

**ところ** ソライロチャペル  
板野郡松茂町笹木野字八北開拓247-2

**対象者** 男性25歳~35歳・女性35歳までの独身男女  
男性24名 女性24名 計48名※定員になり次第締切

**参加費** 男性4,500円・女性1,000円  
(ケーキ・バイキング・フリードリンク付き)

**内容** 独身男女を対象にした  
婚活パーティー

**主催** 婚活応援団ACネット  
TEL.088-683-6161

**申込締切** 2011年1月22日(土) 21:00まで

※参加ご希望の方は直接、主催側へお申し込みください。

### 新年、明けましておめでとうございます! カップリングパーティー③

**H23.1/23(日) 18:30~21:00**  
(受付18:00~)

**ところ** イタリア料理カプリチオーザ徳島店  
徳島市東船場町1-6 パルプラザビル1F

**対象者** 20歳~50歳までの独身男女  
男性16名 女性16名 計32名

**参加費** 男性4,000円・女性2,000円  
(イタリアンブッフェ・ドリンク付き)  
※参加費は当日ご持参ください。

**内容** 参加者の全員と話せるテーブルトークや、  
イタリアンブッフェを囲みながらのフリータイム

**主催** パルコーポレーション株式会社  
TEL.088-654-5155

**申込締切** 2011年1月22日(土)

※参加ご希望の方は直接、主催側へお申し込みください。

### 大塚国際美術館で あなたと出逢う…

**H23.1/30(日) 9:30~13:30**

**ところ** 大塚国際美術館  
鳴門市鳴門町鳴門公園内

**対象者** 25歳~45歳位までの独身男女  
男性25名 女性25名 計50名※定員になり次第締切

**参加費** 3,500円(入館料・ドリンク付き)

**内容** 全ブームのアートな空間での素敵な  
恋かツイイベントを行います。  
システィナホールでの音楽鑑賞や  
絵画鑑賞ツアーなども盛り込み、会話  
のきっかけになること間違いなし!!  
アートでデートしちゃいましょう。

**主催** 鳴門市青年連合会  
TEL.088-686-8807

**申込締切** 集まり次第終了

※参加ご希望の方は直接、主催側へお申し込みください。

### 恋のキューピット GET バレンタインデー

**H23.2/6(日) 12:00~15:00**

**ところ** ルネッサンスリゾートナルト  
2F 宴会場「海天」  
鳴門市鳴門町土佐泊浦字大毛16-45

**対象者** 40歳までの独身男女  
※無制限(場合により男女比を合わせる  
為の制限はあります。)

**参加費** 男性5,000円・女性2,500円  
(軽食・バイキング・フリードリンク付き)

**内容** 独身男女の出逢いを提供する  
パーティーです。

**主催** ルネッサンスリゾートナルト  
TEL.088-687-2913

**申込締切** 2011年2月5日(土)

※参加ご希望の方は直接、主催側へお申し込みください。

### 第64回 ハナコンパーティー

**H23.2/6(日) 19:00~22:00**

**ところ** HANAMARU  
徳島市秋田町1-25 森ビル2F

**対象者** 25歳~40歳位までの独身男女  
男性25名 女性25名 計50名※定員になり次第締切

**参加費** 男性5,000円・女性3,000円  
(ビュッフェスタイルの料理・  
ドリンク[アルコールあり]付き)

**内容** ダイニングバーならではの温かい雰囲気  
の中ビュッフェスタイルの料理、お酒を  
楽しみながら全員会話で気の合う方と自  
由に連絡先の交換が出来ます。  
詳細はハナコン徳島で検索して下さい。

**主催** Dining Bar HANAMARU  
TEL.088-655-1030

**申込締切** 集まり次第終了

※参加ご希望の方は直接、主催側へお申し込みください。

### 詳しくはこちらから!



きらめき縁結び応援団育成ステーション  
「アワマリ」  
(財)徳島県勤労者福祉ネットワーク  
TEL:088-611-2313  
FAX:088-611-3323  
E-mail: info@awamari.jp  
URL: http://www.awamari.jp



# メール会員になってお得情報をGETしよう!

期間限定サービスや新規店舗が手に入るよ。

入会方法は [ponmaru369001@om.df-solas.jp](mailto:ponmaru369001@om.df-solas.jp)

に空メールを送るか、上記のQRコードを読み取ってサイトに  
入り、フォームに従ってお申し込みいただけます!



## 「くーぽん丸。2011」準備中!

予約受付中!!



あけましておめでとうございます。「くーぽん丸。」もいよいよ6年目を迎えます。  
装いも新たに県内人気店舗130店舗以上が参入。よりパワーアップした「くーぽん丸。2011」をどうぞ  
お楽しみください。

「くーぽん丸。2011」では特に期間限定サービスにも力を入れていきます。

メール配信とホームページでのご案内となりますので、ぜひとも期間限定サービスをご利用ください。  
楽しいイベントもご紹介します。

※なお、店舗の入れ替わり等もありますので、3月初旬のホームページをご確認くださいね。  
サービス停止店とサービス新規店をアップさせていただきます。



## 「くーぽん丸。2011」新規店舗紹介

詳しくはホームページで  
<http://ponmaru.jp>

「くーぽん丸。2011」参加店のうち以下のお店が先行して1月よりサービスを提供してくれます。

### ㈱徳バス観光サービス

全店共通 国内パッケージ商品3%OFF 海外パッケージ商品3~5%OFF

【カード提示】 会計時

(一部対象外商品あり)

取扱営業所	アミコ営業所	CITY営業所	鳴門営業所	鴨島営業所	阿南営業所
	Open:10:00—Close:18:00 定休日:日曜・祝日 〒770-0832 徳島市元町1丁目24番 Tel:088-622-0882	Open:10:00—Close:18:00 定休日:日曜・祝日 〒770-0832 徳島市寺島本町東3丁目8番 Tel:088-622-0881	Open:10:00—Close:18:00 定休日:日曜・祝日 〒772-0003 鳴門市撫養町南浜東浜375 Tel:088-685-3521	Open:10:00—Close:18:00 定休日:日曜・祝日 〒776-0013 吉野川市鴨島町上下島野神ノ元128-23 Tel:0883-24-8820	Open:10:00—Close:18:00 定休日:日曜・祝日 〒774-0030 阿南市富岡町木松22-1 Tel:0884-22-8228

### フジトラベルサービス

全店共通 スウィング(国内旅行)・マイストーリー(海外旅行)に限り3%OFF

#### ●トムズ北島営業所

フジグラン北島別棟 2F Tel.088-697-3070

【カード提示】 注文時

【Open】 10:00~20:00 【定休日】 年中無休

#### ●トムズ石井営業所

フジグラン石井 2F Tel.088-675-2722

【カード提示】 注文時

【Open】 9:00~20:00 【定休日】 年中無休

国内・海外のパックツアーは「くーぽん丸」で



3~5%OFF!

くーぽん丸  
2010年P146~P147参照

★おもちを食べて鈍った“からだ”をリフレッシュ!!

#### フィットネスクラブ“セシ” (センチュリープラザホテル内)

〒770-0944 徳島市南昭和町1丁目46-1 Tel.088-655-3333

通常ビジター料金 3,150円を 1,150円OFF

高校生以上で飲酒されていない方

【カード提示】 会計時 【定休日】 月曜(月曜祝日の場合、翌日休)  
【Open】 平日12:00~22:00 (LO21:00) 日・祝10:00~20:00 (LO19:00)

#### メックアクタス

〒774-0045 阿南市宝田町荒井20番地 Tel.0884-23-3355

通常ビジター料金 1,200円を 400円OFF(80分)

【カード提示】 受付時  
【Open】 月~金10:00~22:30 土曜10:00~22:00  
祝日10:00~18:00 第2・4木曜11:30~22:30 【定休日】 日曜

※各提供店の利用規約に従ってご利用下さい。

お問合せ、申込は  
徳島生活あんしん倶楽部

Tel.088-655-9009 Mail [info@ponmaru.jp](mailto:info@ponmaru.jp) URL <http://ponmaru.jp/>