

ネットワーク会報



(財)徳島県勤労者福祉ネットワーク

〒770-0942 徳島市昭和町3丁目35番地1 わーくびあ徳島4F TEL 088-655-2940 FAX 088-611-3323

メールアドレス: tkfneto@nmt.ne.jp URL http://www.nmt.ne.jp/~tkfneto/



2011年3月11日14時46分に発生いたしました「東北地方太平洋沖地震」に被災された皆様に、心からお見舞いを申し上げます。
皆様の安全と一刻も早い復旧をお祈り申し上げます。

ご挨拶

(財)徳島県勤労者福祉
ネットワーク理事長 土井五男

「公・労・使」三者構成により、勤労者の生活安定、健康の維持増進、老後生活の安定、自己啓発・余暇活動の推進、さらには21世紀を展望した労働福祉事業を推進することを目的に設立した(財)徳島県勤労者福祉ネットワークも、本年15周年を迎えることとなりました。

子育て世代を中心に生活応援と情報の提供を重点に置いた「くーぽん丸。」も4万部を越える実績となり、「徳島市勤労者福祉サービスセンター」も、約6,000名の会員数となりました。また、子育て支援事業として、5市7町1村でファミリー・サポート・サービス事業を提供する一方、縁結び応援事業や子育て支援である「子育て広場事業」の推進にも力を注いできました。

これまでの感謝の気持ちを忘れず、働く者のしあわせ実現に向け、これからの10年をしっかりと歩んでいくことや、徳島県内における勤労者福祉の更なる向上を目的に、3月5日、(社)徳島県労働福祉会館並びに(社)徳島県労働者福祉協議会の3法人合同記念事業として「わーくウェル感謝と交流の集い」を開催しました。

設立15周年を迎え、今日までの取り組みをさらに充実させ、県内で働く全ての勤労者とその家族の福利厚生のため事業発展に努めてまいります。本年度も多くの関係者の方々の格別のご協力をお願い申し上げます。ご挨拶と致します。

東北関東大震災義援金のご案内

(財)徳島県勤労者福祉ネットワークも、被災された方々に、義援金等の支援協力を致しております。みなさまのご理解とご支援をよろしくお願い申し上げます。

取扱期間 平成23年3月14日(月)～平成23年9月30日(金)

■阿波銀行各店

振込口座

阿波銀行 鮎喰支店
普通預金口座 0223116
日本赤十字社徳島県支部
支部長 飯泉嘉門

■徳島銀行各店

振込口座

徳島銀行 加茂名支店
普通預金口座 8537984
日本赤十字社徳島県支部
支部長 飯泉嘉門

■郵便局・ゆうちょ銀行

口座記号番号

00140-8-507

口座加入者名

日本赤十字社 東北関東大震災義援金

※窓口での振込手数料は無料です。
(ATM及びインターネットバンキングでの振込は有料となります。)
※他行からの振込は有料となります。

問い合わせ先

日本赤十字社徳島県支部事務局

〒770-0044 徳島県徳島市庄町3丁目12-1

TEL:088-631-6000 FAX:088-631-6100

※受付時間 平日 午前9時～午後5時まで

バスツアー

詳しくは(株)徳バス観光サービスにお問い合わせください。

(株)徳バス観光サービス 旅行企画・実施：(株)徳バス観光サービス
観光庁長官登録旅行業434号

TEL.088-622-0480

FAX.088-622-0961

大阪フリープラン



4/30
(土)

◆日 時 4月30日(土)

◆募集人数 先着**225名**限定

◆受付期間 4月15日(金) 18:00まで

◆旅行代金 会員・会員家族 **3,000円**



京都フリープラン

各日日帰り

5/3
(火)

◆日 時 5月3日(火)

◆募集人数 先着**270名**限定

◆受付期間 4月20日(金) 18:00まで

◆旅行代金 会員・会員家族 **3,000円**

5/28
(土)

5/29
(日)

◆日 時 5月28日(土)・29日(日)

◆募集人数 各日先着**135名**限定

◆受付期間 5月13日(金) 18:00まで

◆旅行代金 会員・会員家族 **3,000円**

※交通事情により予想以上に遅れることもありますが、ご了承ください。



Bコースはライトアップ
も楽しめます!!

奈良フリープラン

6/12
(日)

◆日 時 6月12日(日)

◆募集人数 先着**90名**限定

◆受付期間 5月30日(月) 18:00まで

◆旅行代金 会員・会員家族 **3,000円**

※交通事情により予想以上に遅れることもありますが、ご了承ください。

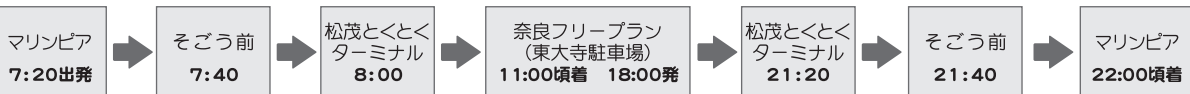

大河ドラマ「お市の里」
安土城天主「信長の館」
近江牛すき焼き

【会員・会員家族】

おとな **8,300円** 子供 **7,500円**

出発日 4月3日(日)・24日(日)
5月1日(日)・15日(日)
6月12日(日)・26日(日)
7月3日(日)

阿南(営)[5:50]=徳島CITY[7:00]=緑PA[8:00]=関ヶ原(昼食)=緑PA[19:00]
=徳島CITY[20:00]=阿南(営)[21:00]

出雲大社正式参拝と
足立美術館

■通常ツアーでは
出来ない正式参拝
御仮殿または神楽殿
に昇殿しての団体祈禱

出発日

4月10日(日)・24日(日)
5月8日(日)・22日(日)
6月5日(日)・19日(日)
7月3日(日)・17日(日)・31日(日)

【会員・会員家族】
7,500円

徳島CITY[6:30]=高松道=瀬戸大橋=○出雲大社正式参拝(昼食)=
◎足立美術館(名画と名園)=瀬戸大橋=高松道=徳島CITY[21:30]

特急 神戸三田プレミアム・アウトレット号

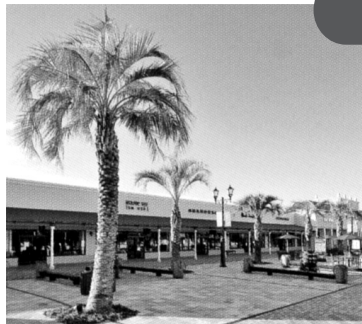

【出発日】 滞在時間 約**6**時間

4月	16	17	24	29	
	土	日	日	金	
5月	1	5	15	22	
	日	木	日	日	
Summer Special Sale					
6月	10	11	12	18	19
	金	土	日	土	日

【会員・会員家族：2,500円】

アウトレットライナーの特典

クーポンシート(最大20%OFF)
+館内マップ+オリジナルノベルティ

当バス限定特典

神戸三田プレミアム・アウトレット号会員バス
1回の乗車につき1つ捺印(5つ捺印で1回アウトレット号無料)

沖洲マリンターミナル[7:30]=徳島CITY[8:00]=松茂とくとくターミナル[8:15]=緑PA[8:55]=
明石大橋=○神戸三田プレミアム・アウトレット(昼食は自由食)=明石大橋=緑PA[17:40]=
松茂とくとくターミナル[18:15]=徳島CITY[18:45]=沖洲マリンターミナル[19:00] ■食事なし

★お申込み・お支払い方法が変わっています★

今までの車中支払いを事前にお支払いいただく事になりました。

【お申込方法】 FAX申込用紙に必要事項記入の上、ご希望の旅行にチェックを入れて、①又は②の方法で直接お申し込み下さい。

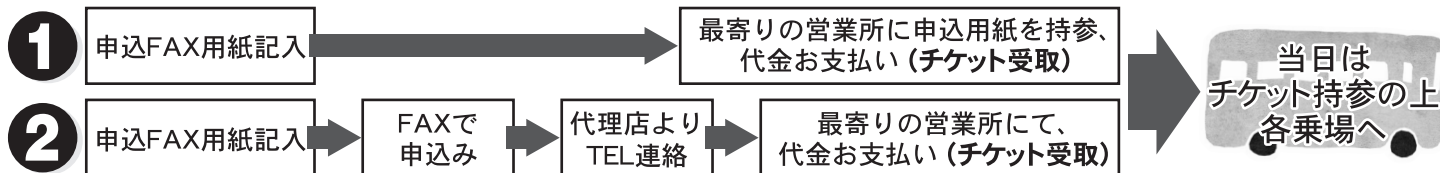

(株)徳バス観光サービス営業所

アミコ営業所 Tel:088-622-0882	CITY営業所 Tel:088-622-0881	鳴門営業所 Tel:088-685-3521	鴨島営業所 Tel:0883-24-8820	阿南営業所 Tel:0884-22-8228
----------------------------	-----------------------------	---------------------------	---------------------------	---------------------------

代理店に直接FAX

バスツアー 申込FAX用紙

徳島県勤労者福祉ネットワーク

ご希望の旅行にチェックを入れて、出発希望日を記入の上、担当の旅行代理店に直接FAXしてください。

※適宜コピーしてお使いください。

- ① 4/30(土) 大阪フリープラン
- ② / / 日 京都フリープラン Aコース Bコース
- ③ 6/12(日) 奈良フリープラン
- ④ / / 日 大河ドラマ「お市の里」ツアー
- ⑤ / / 日 出雲大社正式参拝と足立美術館
- ⑥ / / 日 特急神戸三田プレミアム・アウトレットライナー

(株)徳バス観光サービス
24時間 **FAX 088-622-0961**
お問い合わせ先 TEL 088-622-0480
(月~土 10:00~18:00)

※10日前から旅行会社の規定により、キャンセル料がかかります。

事業所名			
会員氏名		会員番号	
会員住所	自宅〒		
連絡先 TEL	TEL	FAX	携帯

参加者名	(フリガナ)	会員番号	集合場所	性別	会員別	年齢	旅行代金
()	()		マリンプシア・徳島駅前・松茂	男・女	会員・家族	才	円
()	()		マリンプシア・徳島駅前・松茂	男・女	会員・家族	才	円
()	()		マリンプシア・徳島駅前・松茂	男・女	会員・家族	才	円
()	()		マリンプシア・徳島駅前・松茂	男・女	会員・家族	才	円
合計							円

※マリンプシアはフリープランのみです

※フリープランの徳島駅集合場所がそごう東側のミスタードーナツ前に変更になりました。

乗車場所案内

右記★周辺です

※とくとくターミナル周辺の駐車場は大変混雑が予想されます。



第14回

『ソフトバレーボール大会』

職場の仲間でご参加ください。
日頃の運動不足解消に！

日 時 / 2011年 5月14日(日)
 募集チーム / 先着24チーム(1チーム4名~8名)
 女性または50歳以上の男性を一人含んでください
 受付期間 / 2011年4月27日(水) 13:00まで
 参加費 / 1チーム: **2,000円** (保険料含む)
 場 所 / 松茂町総合体育館 TEL:088-699-5744
 板野郡松茂町中喜来
 賞 品 / **優勝・準優勝・3位他全チーム**にご用意いたします(果物予定)

★各自飲料水等をお持ちください。



コンサート・催し申込用紙

(財)徳島県勤労者福祉ネットワーク 宛 FAX **088-611-3323**

※複数の催しに参加希望の場合は、適宜コピーし、催し別にお申込みください。

お問い合わせ先
088-655-2940 年 月 日

会員氏名		会員証No.	
事業所名		課 名	
送付先住所 (来所の場合は記入不要)	来所・職場・自宅 〒	※下記チケット宅急便(送料368円が必要です)	
連絡先TEL	職場・自宅・来所 TEL	携帯	

5/14 第14回 ソフトバレーボール大会

緊急時に必要なため 参加代表者の 携帯番号 (— —)

参加者全員のお名前をご記入ください						
参加者氏名	(フリガナ)	会員証No.	会員との続柄	年 齢	性 別	参 加 費
①	()					
②	()					
③	()					
④	()					
⑤	()					
参加者総数			人	参加費合計		円

お願い：申込受付期間にお申込みください。会員No.がない場合は、会員として扱えない場合があります。申込者が参加の場合は、参加者氏名欄にもご記入ください。

コ ン サ ー ト

チケッ ト 名	希 望 枚 数 (お一人4枚まで)

※当選者の発表は発送をもってかえさせていただきます。

利用日：眉山CC ①平日(木曜セルフデー除) ②土日祝(特別価格除く)：鳴門CC ①水曜日を除く ②特別価格及びセルフデー(火曜・月末金曜・第一土曜・最終土曜)除く

眉山カントリークラブ・鳴門カントリークラブ共通券

昼のラウンド限定

500円割引

有効期限 2011.6.30

1枚1名様限り



(財)徳島県勤労者福祉ネットワーク

眉山カントリークラブ・鳴門カントリークラブ共通券

昼のラウンド限定

500円割引

有効期限 2011.6.30

1枚1名様限り



(財)徳島県勤労者福祉ネットワーク

眉山カントリークラブ・鳴門カントリークラブ共通券

昼のラウンド限定

500円割引

有効期限 2011.6.30

1枚1名様限り



(財)徳島県勤労者福祉ネットワーク

眉山カントリークラブ・鳴門カントリークラブ共通券

昼のラウンド限定

500円割引

有効期限 2011.6.30

1枚1名様限り



(財)徳島県勤労者福祉ネットワーク

チケットあっせん



綾小路きみまろ

爆笑スーパーライブIN徳島

2011年7月5日〔火〕

開場12:30/開演13:30

アスティとくしま・多目的ホール

応募締切
4月10日
(日)

ネットワーク会員特別価格

A席(全席指定) 5,000円 → **4,750円** (5%引)

50席限定 ※応募者多数の場合は抽選

お申込み

綾小路きみまろ チケット申込FAX用紙

グッドラック・プロモーション御中 FAX 086-903-3636
TEL 086-903-2001

事業所名		事業所No.	
会員名		会員No.	
送付先住所			
連絡先Tel			
希望枚数			枚

1. 日本郵便による代金引換サービスをご利用いただいております。
2. チケット送料と致しまして一律450円をいただいております。

ベンチャーズ/ジャパントゥア-2011



応募締切
4月20日
(水)
お申込は
P4

2011年7月28日〔木〕開演18:30

あわぎんホール

ネットワーク会員特別価格 全席指定 5,000円 → **4,750円** (5%引)

年齢制限:なし 抽選で30枚

Aqua Timez/Carpe diem tour 2011



2011年8月2日〔火〕開演18:30

サンポートホール高松・大ホール

ネットワーク会員特別価格 全席指定 5,000円 → **4,750円** (5%引)

年齢制限:未就学児入場不可 抽選で30枚



オボエテイル

高橋克彦ミステリーコレクション「オボエテイル」

第2話「前世の記憶」は、旧由岐町出身の明石知幸監督作品!!

- 1 美波町コミュニティホール
4月29日(祝) 200席・美波町
- 2 阿南市コスモホール
4月30日(土) 380席・阿南市
- 3 徳島ホール
5月1日(日) 287席・徳島市

大人、子供関係なく一律 **1,000円**

上映時間① 13:30~15:35
トークショー 15:40~16:30
上映時間② 17:00~19:05
トークショー 19:10~20:00

〈申込受付〉
4月25日(月)
締切
P7申込用紙記入の上FAX申込

徳島ホール 名画劇場

上映時間

- ① 午前10時
- ② 午後1時
- ③ 午後3時30分

お問い合わせ

徳島ホール
TEL
088-653-1802

陽のあたる坂道 (1958年公開)



出演:石原裕次郎
北原三枝

4月2日(土)~10日(日)

『徳島ホール名画劇場』

〔大人1,000円〕→ **800円**
〔中学生以下500円〕→ **400円**

このチケット1枚で4名様までご利用できます。
有効期限 2011.6.12
財徳島県勤労者福祉ネットワーク

雁の寺 (1962年公開)



出演:若尾文子
木村功

5月7日(土)~15日(日)

『徳島ホール名画劇場』

〔大人1,000円〕→ **800円**
〔中学生以下500円〕→ **400円**

このチケット1枚で4名様までご利用できます。
有効期限 2011.6.12
財徳島県勤労者福祉ネットワーク

阿修羅のごとく (2003年公開)



出演:大竹しのぶ
黒木瞳
深津絵里
深田恭子

6月4日(土)~12日(日)

『徳島ホール名画劇場』

〔大人1,000円〕→ **800円**
〔中学生以下500円〕→ **400円**

このチケット1枚で4名様までご利用できます。
有効期限 2011.6.12
財徳島県勤労者福祉ネットワーク

全福センター

全国の割引施設やさまざまなサービス

(財)徳島県勤労者福祉ネットワークは、全国中小企業勤労者福祉サービスセンター(略称:全福センター)と契約しています。たとえば、以下のような割引が受けられます。

全国各地の旅館、ホテル、ホテルチェーン、リゾートなどの宿泊施設やトラベルレジャー(アミューズメントパーク、温泉、レストラン、ゴルフ場、スキー)その他、各種催し物、各種健診、通信教育、エステ、レンタカーなども。

たとえば

《レンタカー》
オリックス自動車のレンタカー
マルチプラン 最大50%OFF

《祖谷秘境の湯》
入浴料 10%割引

《穴喰海洋自然博物館》
ブルーマリン乗船料 10%割引

《検診》 自宅で手軽に郵送検診
株式会社セルメスタ(ファセリア診断)

■検査項目の一例

●尿中ピロリ菌検診

定価 4,230円(税込) → 特別価格 3,600円(税込)

●前立腺がん検診

定価 3,915円(税込) → 特別価格 3,300円(税込)

詳しくは・・・

<http://www.zenpuku.or.jp>

までアクセス!!

上記ホームページでは、宿泊施設等の予約のお申込みは受け付けておりません。あらかじめご了承ください。閲覧するためには、ログインIDとパスワードが必要です。

ログインID **CS**

●パスワード **zenpuku**

イチゴ狩り

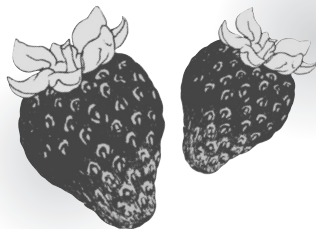

今年も「ファースト園芸」(小松島)のイチゴです。温室の中、空中栽培で育ったイチゴは毎年大好評です。洗わずそのまま食べることができます。

日 時/2011年4月16日(土)~4月30日(土)

参加費/小学生以上:1,000円 3才~幼稚園児:800円 2才児:300円 ※1才以下 無料

場 所/ファースト園芸 TEL.0885-37-1916

小松島市立江町宮前(徳島方面より赤石トンネルを超えて2つ目の信号を右折)

いちご狩り

200円割引

有効期限/4月30日

1枚1名様限り

(財)徳島県勤労者福祉ネットワーク



職場名	
氏 名	

いちご狩り

200円割引

有効期限/4月30日

1枚1名様限り

(財)徳島県勤労者福祉ネットワーク



職場名	
氏 名	

いちご狩り

200円割引

有効期限/4月30日

1枚1名様限り

(財)徳島県勤労者福祉ネットワーク



職場名	
氏 名	

いちご狩り

200円割引

有効期限/4月30日

1枚1名様限り

(財)徳島県勤労者福祉ネットワーク



職場名	
氏 名	

淡路夢舞台2011

奇跡の星の植物館

〒656-2306 兵庫県淡路市夢舞台4番地
Tel(0799) 74-1200 fax(0799) 74-1201

『花見の庭』 3/12(土)~4/17(日)

『薔薇際』 4/23(土)~5/31(火)

入館料

【大人】600円(団体480円) チケットをご購入の際右記割引券をきりとり
【シルバー・高校生】300円(団体240円) 当ネットワークの会員証と一緒にご提示ください。

★開館時間:午前10時から午後6時
(入館は閉館の30分前まで)

★休 館 日:会期中無休

入館割引券

奇跡の星の植物館

【大人】600円→480円

【シルバー・高校生】300円→240円

有効期限

『花見の庭』 3/12(土)~4/17(日)
『薔薇際』 4/23(土)~5/31(火)

1枚5名様まで
ご利用頂けます。

(財)徳島県勤労者福祉ネットワーク





「出逢い・交流の場」開催中!!

♥参加ご希望の方は直接、主催側へお申し込みください。

恋活・婚活BIGパーティー 50 vs 50	アラサー婚活パーティー 24 vs 24	ハートの石けん作りと魔法の工房見学	ハートの石けん作りと魔法の工房見学
H23.4/10(日) 13:00~ ところ アスティとくしま 2F 徳島市山城町東浜傍1 対象者 男性23歳~39歳・女性39歳までの独身男女 男性50名 女性50名 計100名 ※定員になり次第締切 参加費 男性5,000円・女性1,500円 (ビュッフェ・フリードリンク付き) 内容 独身男女を対象にした婚活パーティー 主催 婚活応援団ACネット TEL.088-683-6161 申込締切 4月9日(土) 21:00まで	H23.4/24(日) 16:00~ ところ ソライロチャペル 板野郡松茂町笹木野八北開拓247-2 (旧徳島空港前) 対象者 男性23歳~36歳・女性36歳までの独身男女 男性24名 女性24名 計48名 ※定員になり次第締切 参加費 男性5,000円・女性1,500円 (ビュッフェ・フリードリンク付き) 内容 独身男女を対象にした婚活パーティー 主催 婚活応援団ACネット TEL.088-683-6161 申込締切 4月23日(土) 21:00まで	H23.4/24(日) 集合時間 小松島8:50頃・JR徳島駅9:30頃 松茂9:50頃・鳴門10:00頃 ※詳しくはHPをご覧ください。 http://www.jtb.co.jp/shop/tokushima/ ところ 神戸方面【神戸ワイナリー・北野工房のまち・魔法の工房・ピエナ神戸・三宮】 対象者 男性20歳~30歳代・女性はフリーの独身男女 男女計24名(最少催行人数20名) 参加費 男女各12,800円 (オリジナルスイーツプレート付き) ※参加費は振り込みになります。 内容 本気の婚活は、全席回転のサロンバス利用でセブ旅!バスの中から会話が弾んで仲良くなれちゃう♪ 主催 JTB中国四国 徳島支店 TEL.088-623-1237 申込締切 4月13日(水) (定員になり次第締め切り) ※締切日を過ぎてからのキャンセルはキャンセル料がかかります。	H23.5/7(土) 集合時間 小松島8:50頃・JR徳島駅9:30頃 松茂9:50頃・鳴門10:00頃 ※詳しくはHPをご覧ください。 http://www.jtb.co.jp/shop/tokushima/ ところ 神戸方面【神戸ワイナリー・北野工房のまち・魔法の工房・ピエナ神戸・三宮】 対象者 男性30歳~40歳代・女性はフリーの独身男女 男女計24名(最少催行人数20名) 参加費 男女各12,800円 (オリジナルスイーツプレート付き) ※参加費は振り込みになります。 内容 本気の婚活は、全席回転のサロンバス利用でセブ旅!バスの中から会話が弾んで仲良くなれちゃう♪ 主催 JTB中国四国 徳島支店 TEL.088-623-1237 申込締切 4月26日(火) (定員になり次第締め切り) ※締切日を過ぎてからのキャンセルはキャンセル料がかかります。



今年もビアガーデンチケット取り扱います。

数に限りがありますので、在庫状況をご確認の上、お申込みください。
 お一人の購入限度枚数は、男女合わせて5枚まで!

5月連休明けより
 取扱開始予定!!

期 間 / 2011年5月20日(金)~9月10日(土)期間中無休営業

金 額 / 当日券・男女共 3,900円(前売り券 3,600円) ⇒ **3,300円**

特別映画鑑賞券

シネマサンシャイン北島 1枚 / 1,300円

※一度の購入 5枚まで

2011年3月31日で有効期限が切れた鑑賞券は、新しいチケットに交換致しますので、宛名をご記入し、80円切手を貼った返信用封筒を同封の上、なるべくお早めに郵送して下さい。

【3D作品】は+400円で利用できます。(特別興行等は利用できません。)

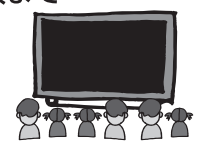

各種チケット申込用紙

(財)徳島県勤労者福祉ネットワーク 宛 FAX **088-611-3323**

※適宜コピーしてお使いください

お問い合わせ先 **088-655-2940**

年 月 日

会員氏名		会員証No.	
事業所名		課 名	
送付先住所 (来所の場合は記入不要)	職場・自宅・来所 〒		
連絡先TEL	職場・自宅・来所		

チケッ ト申 込	限度枚数	通常価格	会員価格	希望枚数	小 計 (円)
特別映画鑑賞券 (シネマサンシャイン北島)	5枚	1,800円	1,300円	枚	円
海遊館入館券 (大人)		2,000円	1,800円	枚	円
ホテルクレメント徳島ビアチケット(男女共)	5枚	3,900円	3,300円	枚	円
オポエティル		1,000円		枚	円
			合 計	枚	円

郵便での
 お申込みは・・・

〒770-0942 徳島市昭和町3丁目35-1
 (財)徳島県勤労者福祉ネットワーク 宛 に郵送して下さい。

使える期間は、1年間!

(2011年4月～2012年3月末)

お店でカードを見せるだけで、

割引・サービスが受けられる!

生活密着型の店舗がドーンと増えて、パワーUP

掲載店約888件 + 暮らしに役立つ あんしん情報付き

徳島県内のショッピングセンター、高速バス(徳バス)、ミスタードーナツ、パン、コンタクト、クリーニング、カフェ・レスト、ラーメン店、精肉店、旅行、温泉施設などジャンル多彩

700円で“5万円以上”もお得に? 例えば、こんな1週間

- 月 [ママ] Yシャツ(1週間分)クリーニング10%OFF→80円お得
- 火 [パパ] 昼食にうどん50円OFF→50円お得
- 水 [子ども] ドーナツ2人分10%OFF→50円お得
- 木 [ママ] ママ友とランチ100円OFF→100円お得
- 金 [子ども] 文具10%OFF→20円お得
- [ママ] バン購入10%OFF→50円お得
- 土 [家族で大阪へ] 高速バス料金(大人×2人)250円OFF→500円お得
- 日 [家族でバーベキュー] 肉屋で購入3000円5%OFF→150円お得
- オートキャンプ(施設利用料)100円OFF→100円お得

1週間のお得合計 1100円

1週間の平均割引利用が1100円とすると…
1ヵ月(4週間)×1100円=4400円×12ヵ月(1年)=52800円

なんと700円で 75倍以上の割引利用が可能!!

もちろん、使えば使うほどもっとお得に!

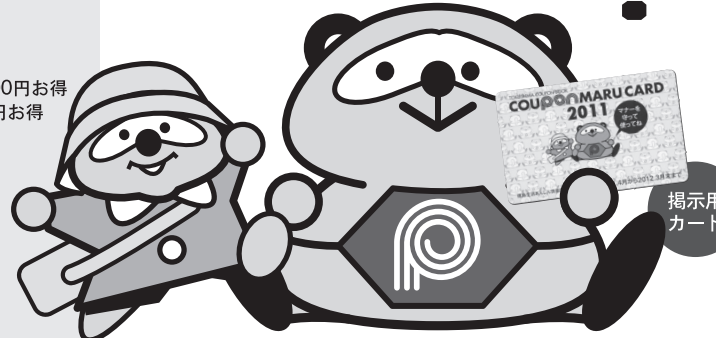

得 持 っ て る 人 だ け、 を す る ー !



ホームページからも「くーぼん丸。」の情報がチェックできます!

<http://ponmaru.jp>

ネットワーク会員のみなさまへ

くーぼん丸は徳島県下36書店でも3月25日より700円で取り扱いますが、ネットワーク会員のみなさまには、1人あたり500円で団体・会社様宛にご案内させていただいております。福利厚生や互助会で、もしくは希望者を募ってのお申込みをおすすめします。

お問合せ・お申込は「徳島生活あんしん倶楽部」まで TEL.088-655-9009 FAX.088-611-3323

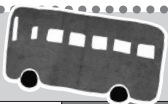

23年度 バスツアー&イベント 4月～3月

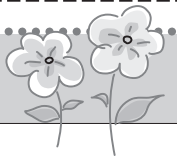

4月	上旬 土・日	春の京都フリープラン (ライトアップコース有り)	10月	上旬	奈良フリープラン
	下旬	大阪フリープラン		下旬	神戸フリープラン
5月	上旬	京都フリープラン (ライトアップコース有り)	11月	☆	健康ウォーク
	下旬 土・日	京都フリープラン (ライトアップコース有り)		下旬 土・日	京都フリープラン (ライトアップコース有り)
	☆	いちご狩り		☆	健康フェア
6月	☆	ソフトバレーボール大会	12月	上旬	三田プレミアムアウトレット+神戸ルミナリエ
	中旬	奈良フリープラン		上旬	新春京都フリープラン (ライトアップコース有り)
7月	下旬 土・日	大阪フリープラン	1月	上旬	新春京都フリープラン (ライトアップコース有り)
	☆	ボウリング大会		2月	上旬
8月	上旬	神戸フリープラン	3月		下旬
	☆	ぶどう狩り			
9月	下旬 土・日	京都フリープラン (ライトアップコース有り)			

●三田プレミアムアウトレットは、毎月ございます。 ☆印はイベントです。

2011年 お年玉クイズ 当選者 発表



正解は「130」でした。

応募総数64通の応募がありました。厳選に抽選行い、ギフト券の当選者は、

佐藤恵美様 阿利秀敏様 富永宏子様
濱堀秀規様 山本浩史様 でした。

おめでとうございます!!

