

NETWORK

2014 OCTOBER

Vol. 76

ネットワーク会報

REPORT

2014年10月1日発行

☎(公財)徳島県勤労者福祉ネットワーク 〒770-0942 徳島市昭和町3丁目35番地1 わーくびあ徳島4F
TEL.088-655-2940 FAX.088-611-3323 E-Mail nw@toku-nw.com HP http://toku-nw.com 発行責任者/専務理事 元川 仁

あひ、あひ ファミサポフェスティバル 2014 開催

ゆかいな コンサート

「歌のおねえさん」とゆかいな
仲間たちが繰り広げる楽しい歌と
音楽パフォーマンスショー!

・童謡・アニメソング・パルーンアート
・マジックショー・ピエロ登場



ファミサポ ブース

みんなの夢をあ〜に?

遊んでお菓子
ゲットしよう!!



お楽しみチケット

先着300名プレゼント!!

- 金魚すくい
- ポップコーン
- 綿あめ
- ゲーム

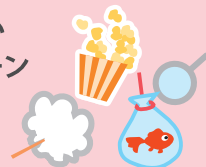

11/15(土)

10:00~14:00

徳島県立
中央テクノスクール
(ろうきんホール)
徳島市南末広町23-64

参加費無料

■その他いろいろな企画があります。

親子で
楽しもう!



スケジュール

- 10:00 オープニング・主催者挨拶
- 10:10~キッズファッションショーアズ
- 10:40~親子でふれあい体操(幼児&ベビー)~彦上亜依先生~
- 11:00~かんちゃんのマジックショー~サービスセンターSTAFF~
- 11:10~防災ダンス ~田村典子先生~
- 12:20~ヒーローショー~保育士ヒーローブレイク~
- 13:00~ゆかいなコンサート
- 14:00 終わりの挨拶

*時間は前後する場合がありますのであらかじめご了承ください



※掲載イラストは全てイメージです。

主催

県民と働く者のとくしまフェスタ実行委員会

公益財団法人 徳島県勤労者福祉ネットワーク

●ファミサポネットワーク連絡会

中小企業勤労者福祉サービスセンターの 広域化に関する市町村検討会開催報告

8月28日(木) 徳島県庁1105会議室

当財団は、「勤労者福祉サービスセンター」の対象エリアを県内全域へ拡大する事業を、県より受託しました。県内市町村の担当者を対象に検討会を開催し、サービスセンターの広域化へむけ基本構想の3つの柱である活性化・自立化・広域化について説明を行いました。



参加者からは勤労者福祉サービスセンター事業は中小企業の福利厚生に非常に効果的であり、財団主催のセミナーなどにおいて特に事業所に有効であるなど多くの意見があげられました。この事業をもっと周知させるため、自治体が発行する広報誌で勤労者福祉サービスセンター事業を広報し周知がはかれるように協力をいただくこととなり、検討会を終了しました。

ソーシャルファンド

『ハートフルゆめ基金とくしま』
円卓フォーラムを開催しました。

当財団は、社会貢献活動を広く訴え、実践するために『ハートフルゆめ基金とくしま』を本格的に立ち上げます。『住民でやれることは住民でやろうとする想いを後押しするファンド』として、2013年より運営委員会を開催し、本年9月27日に県内の市民団体・経済団体・労働団体や、社会貢献型NPO法人など多くの方の参加を得て活発な意見をいただきました。今後もみなさまのご支援をよろしくお願いいたします。

ハートフルゆめ基金とは?

四国・徳島の暮らしを豊かにする活動を支えたい!応援したいと思っているNPOや社会貢献活動を進めている団体の事業に寄付を届ける基金です。



ネットワーク会員・会員家族 日帰りバスツアー

11/9(日) 大阪城と 12/14(日) 大阪日帰りプラン



募集人数 各日先着180名予定

受付期限 **11/9(日)** → 10/29(水) 18:00まで
12/14(日) → 12/3(水) 18:00まで

【会員・会員家族】
4,000円

沖洲マリンターミナル・名店街西側(ホテルサンルート横)【7:40】→松茂とくとくターミナル【8:00】→大阪城【11:00】→自由散策→梅田モータープール【18:00】→松茂とくとくターミナル【20:40】→沖洲マリンターミナル・名店街西側(ホテルサンルート横)【21:00】

京都タワーと 京都日帰りプラン



11/22(土)・23(日)

募集人数 先着135名予定

受付期限 11/11(火) 18:00まで

【会員・会員家族】 **4,000円**

11/29(土)・30(日)

募集人数 先着135名予定

受付期限 11/18(火) 18:00まで

【会員・会員家族】 **4,000円**

沖洲マリンターミナル・名店街西側(ホテルサンルート横)【7:40】→松茂とくとくターミナル【8:00】→京都タワー【11:30】→自由散策→二条城【18:00】→松茂とくとくターミナル【21:20】→沖洲マリンターミナル・名店街西側(ホテルサンルート横)【21:40】



徳バス観光サービス サンデーツアーを

【会員・会員家族】一律 **500円引き!!**

KOBEルミナリエコース・三田アウトレットコースは 300円引き!!

お申込方法

下記のFAX申込用紙に必要事項記入の上、ご希望の旅行に チェックを入れて、下記の方法で直接お申し込みください。

FAX
申込用紙
記入

FAXで
申込み
又は直接

最寄りの営業所に申込用紙をご持参の上、
代金お支払い(チケット受取)

当日はチケット
ご持参の上各乗場へ



注)ご来店いただけない場合は、お振込みもご利用いただけます(振込手数料各自負担)。入金確認後、チケットを郵送いたします。

(株)徳バス観光サービス

TEL 088-622-0480 (月~土10:00~18:00 / 日・祝日 休)
アミコ営業所 アミコビル1階南側(駅前郵便局西隣)
鳴門営業所 鳴門郵便局前
鴨島営業所 徳バス鴨島営業所内
阿南営業所 阿南郵便局西・富岡中バス停前

バスツアーFAX申込用紙

旅行企画・実施 徳バス観光サービス

FAX 088-622-0961 [24時間受付]

11/9(日) 大阪日帰りプラン 京都日帰りプラン 月 日 ()
 12/14(日) 大阪日帰りプラン (京都ツアーへの参加日をご記入ください)

各ツアー
お申し込み
開始日

10/4

それ以前の
お申し込みは
受付できません。

会員と
家族 FAX 要予約

サンデーツアー

No. ツアー名 / 日 集合場所

※10日前から旅行会社の規定により、キャンセル料がかかります。[1泊2日以上ツアーは20日前から]
※2日(日・祝日を除く)過ぎてても回答がない場合、FAXが届いていない場合もございますのでお問い合わせください。

事業所名		部署名	
会員氏名		フリガナ	
会員住所	自宅〒		
連絡先TEL	<input type="checkbox"/> TEL <input type="checkbox"/> FAX <input type="checkbox"/> 携帯(必須)	<input checked="" type="checkbox"/> ご希望の連絡先を記入してください。	
参加者名	フリガナ	日帰りプランの集合場所	性別 会員別 年齢 旅行代金
()	()	沖洲マリンターミナル・徳島駅前・松茂	男・女 会員・家族 才 円
()	()	沖洲マリンターミナル・徳島駅前・松茂	男・女 会員・家族 才 円
()	()	沖洲マリンターミナル・徳島駅前・松茂	男・女 会員・家族 才 円
()	()	沖洲マリンターミナル・徳島駅前・松茂	男・女 会員・家族 才 円
★申込用紙はすべて漏れなくご記入ください。記入漏れのある場合は、受付できない場合がございますので予めご了承ください。			合計 円

当社記入欄 受付日 月 日 号車 お支払い期日 月 日まで

眉山カントリークラブ【共通券】
鳴門カントリークラブ
御所カントリークラブ お一人様
1枚限り

昼の
ラウンド
限定 **500円割引**

有効期限 2014.11/31
(公財)徳島県勤労者福祉ネットワーク

眉山カントリークラブ【共通券】
鳴門カントリークラブ
御所カントリークラブ お一人様
1枚限り

昼の
ラウンド
限定 **500円割引**

有効期限 2014.11/31
(公財)徳島県勤労者福祉ネットワーク

眉山カントリークラブ【共通券】
鳴門カントリークラブ
御所カントリークラブ お一人様
1枚限り

昼の
ラウンド
限定 **500円割引**

有効期限 2014.11/31
(公財)徳島県勤労者福祉ネットワーク

眉山カントリークラブ
《昼のラウンド限定》

ご利用日

平日(木曜セルフデー除)
土・日・祝(特別価格除)
(他割引との併用は不可)

鳴門カントリークラブ
《昼のラウンド限定》

ご利用日

平日(水・金除)/土・日・祝(特別価格除)
セルフ火曜・月末金曜・第1土曜
最終土曜(他割引との併用は不可)

御所カントリークラブ
《昼のラウンド限定》
※梅R・楽天御予約は対象外

ご利用日

カントリー会員メンバー
平日(火・金除)、土・日、祝日
(他割引との併用は不可)

四国霊場開創1200年記念

この秋、遍路旅にでかけてみては?
参拝用品は『門前一番街』へ



一番礼所霊山寺の門前にある「門前一番街」では、先達の資格を持つ店長とスタッフが、皆様をおもてなしてくれ。お遍路さんのマナーや作法はもちろん、巡拝用品についても気軽に相談でき、無料のお接待コーナーに立ち寄るだけでもさまざまな情報が手に入る。名物「鳴ちゆるうどん」や、鳴門金時ソフトクリームを味わうのもオススメ!

鳴門市大麻町板東字西山田(霊山寺門前) 休/無休
営/7:00~17:00 TEL.088-689-4388

門前一番街 巡拝用品販売
部、四国土産品

徳島県鳴門市大麻町板東(霊山寺門前)
☎088-689-4388 FAX.088-689-2611

10%OFF

巡拝用品(土産品除く)

【有効期限 2014.12/31迄】
(公財)徳島県勤労者福祉ネットワーク
1回のお買物につき1枚利用可。
このチケットを会計時に渡してください。

門前一番街 巡拝用品販売
部、四国土産品

徳島県鳴門市大麻町板東(霊山寺門前)
☎088-689-4388 FAX.088-689-2611

10%OFF

巡拝用品(土産品除く)

【有効期限 2014.12/31迄】
(公財)徳島県勤労者福祉ネットワーク
1回のお買物につき1枚利用可。
このチケットを会計時に渡してください。

当券を切り取ってご持参ください。

当券を切り取ってお渡しください。

セミナー開催のお知らせ

【お申し込み・お問い合わせ】 あわ〜ず徳島 TEL.088-611-3322

10/14(火) ライフプランセミナー
13:30~15:30 場所:ろうきんホール 参加費:2,000円

11/20(木)・27(木) メンタルヘルスセミナー2014
13:30~15:30 場所:ろうきんホール 参加費:無料

『メンタルヘルス対策セミナー2014』開催報告

中小企業における新規卒者を含む若年者(若手社員)の早期離職が多い現状を踏まえ、働きやすい職場環境を提供し、若年者の職場定着率の向上を図るため、事業主・管理職向けにメンタルヘルス対策セミナー、若手社員向けにメンタルトレーニングを開催しました。

8/29(金) 場所:アスティとくしま 第5会議室
13:30~16:00 演題:『こころの折れない社員を育成するには!』
講師:八多病院 院長 杉本順子氏 **参加者 65名**



職場において「メンタルヘルス」に対する知識や適切なケアを知っておくことがどれだけ重要なことか、参加者は杉本順子先生の臨床面からの具体例をメモするなど真剣な表情で受講されていました。
また、こころの折れない社員の育成について、若手社員の育った時代背景をアニメを用いてわかりやすい説明があり、日頃の気づきの大切さ、そのときの対応策などを講義いただきました。

9/5(金) 場所:アスティとくしま 第5会議室
13:30~16:00 演題:『職場の心と身体を癒す笑いの力』
講師:中瀬医院 院長 中瀬勝則氏
講師サポート:あわらフタークラブ代表 岩野沙織氏 **参加者 46名**



新入社員が早期離職をしないためには、目の前で起こっている出来事をストレスと捉えるか、学びとらえるか、泣き崩れるか、笑い飛ばせるかが大きなポイントとなります。全員が「わっはは」「わっはは」と笑い、笑顔で『ストレス』を吹き飛ばせる力を身につける有意義な研修になりました。若手社員の職場での活躍を期待して、研修は終了しました。

病児・病後児預かり等研修会のご案内

ファミサポ会員や子育て支援に関心のある方に対して、子育て世代にニーズの高い預かり支援に対処できる知識の修得を目的とした研修会を開催いたします。

今回はふじの小児科クリニック院長 藤野佳世氏による、「病児・病後児預かりについて」の講演会を行い、基本的な留意事項、発熱等緊急時の対応などについて学びます。



講演内容 「子どもを支援する人に知っておいて欲しいこと」
講師:ふじの小児科クリニック院長 藤野佳世氏
参加費 無料
開催日 11/12(水)
会場 わーくびあ徳島(労働福祉会館5F 502会議室)
徳島市昭和町3丁目35-1
スケジュール
13:30~13:50 … 受付 13:50~14:00 … 主催者あいさつ
14:00~16:00 … 講演 16:00 …………… 閉会

お問い合わせ先

主催:(公財)徳島県勤労者福祉ネットワーク TEL.088-655-2940
運営:ファミサポネットワーク連絡会 FAX.088-611-3323

女性の再就職支援講習

今こそ、ママ戦力

受講 **無料** テキスト別途必要 6,048円

セミナー参加者募集!! ※託児付き

■駐車場がありませんので公共交通機関をご利用ください。

- 対象** ●結婚や出産を機に離職し、本気で再就職を希望する女性
- 選択されたコースの全日程に参加できる方
- 時間** 9:15~16:00 (休憩12:15~13:00)
- 会場** (公財)徳島県勤労者福祉ネットワーク 大会議室
- 定員** 15名程度
- 申込期限** ●第3回:12/24(水)迄
- 申込方法** 申込用紙に必要事項を明記し(公財)徳島県勤労者福祉ネットワークへFAX等でお申込みください。

パソコンスキルアップ

- 1/9(金)スタート
- 期間/1/9(金)~2/20(金)
- 基礎講習 + パソコン資格取得
- ①ワードで文書作成
- ②エクセルMOS検定取得
- ③財務諸表の基本
- ④求められる情報分析能力



当財団が初めて企画運営する女性の再就職支援講習・第1回パソコンスキルアップセミナーが9月8日に開講しました。定員15名により、再就職に向けて、パソコン操作のレベルアップを目指していきます。また、第3回パソコンスキルアップセミナー参加者を募集していますので、詳しくはお問合せください。

主催・お問合せ先/公益財団法人 徳島県勤労者福祉ネットワーク
〒770-0942 徳島市昭和町3丁目35-1 TEL.088-655-2940 FAX.088-611-3323



社会貢献特別企画 アンコールワット遺跡満喫の旅

12/3(水)~12/8(月)

*消費税・燃料サーチャージ料・空港税等は財団補助
*パスポートを各自ご準備ください。
*ビザの申請は旅行代理店が手続きをします。

特別運営協力団体:NPOハートオブゴールド 代表 有森裕子

参加費:165,000円
+ウォーキング参加費 3,000円

募集人数:20名(応募多数の場合は選考となります)

受付期間:10月31日(金)17:00迄

参加者募集!

全員参加

子どもたちと歩こう! アンコールワットウォーキング5Km

有森裕子さんと一緒に、カンボジアの子どもたちと手をつないで歩く、アンコールワットウォーキング(5km)に旅行参加者全員で参加します。
参加費用は支援活動費に充当されます。

希望者のみ

カンボジア対人地雷被災者救済チャリティー 第19回 アンコールワット国際ハーフマラソン2014

旅行期間中に開催される“第19回アンコールワット国際ハーフマラソン2014”にも参加できます。普段は見学できない遺跡内の隠れた場所を走ります。*マラソンに参加希望の方は旅行社より手続きをいたします。
*マラソン参加料70円が別途必要です。

詳細については、お気軽に右記までお問合せください。 TEL.088-655-2940 (正木)

カンボジアの子どもたちへ学習用教材寄付のお願い

前回の会報誌でご案内させていただいた「学習用教材寄付のお願い」では、会員のみならず、沢山の学習用教材をご寄付いただいております。ご協力誠にありがとうございます。12月開催のツアーにて、カンボジアの子どもたちへ学習用教材を届ける予定です。引き続き、事務所やご家庭内で使用していない学習用教材がございましたらご寄付頂きますようお願いいたします。



募集方法 当財団窓口、各ファミリー・サポート・センター窓口へ持参いただくか、ご連絡をお願いします。後日、受け取りに伺います。



チケットあっせん

応募方法

下記必要事項をご記入の上
ハガキorFAXでご応募ください

(公財)徳島県勤労者福祉ネットワーク
FAX.088-611-3323
宛先 〒770-0942
徳島市昭和町3-35-1
「コンサート」係

- ①コンサート名
- ②希望枚数
- ③事業所名
- ④会員番号
- ⑤郵便番号と住所
- ⑥名前
- ⑦連絡先
- ⑧メールアドレス
- ⑨チケット受取り方法(郵送or来所)

*郵送の場合はゆうパック送料360円が必要です。

***当選の発表は発送をもってかえさせていただきます。**

お申込み締切後のキャンセルはできませんのでご注意ください。



STARDUST REVUE LIVE TOUR 「SHOUT」

12/7日 開演/17:00
会場/徳島市立文化センター

申込締切
10/28(火)
1人4枚まで

全席指定 6,700円 → ネットワーク会員特別価格 6,365円

※未就学児入場不可。
※ジュニア割引(25歳以下)、シニア割引(65歳以上): ¥5,700
【当日年齢確認にてキャッシュバック】
※障害者(児)介助者割引: ¥5,700【割引対象は障害者(児)本人ではなく、介助者。障害手帳を持参にてキャッシュバック】



Silent Siren Live Tour 2014→2015冬 ～武道館へGO! サイレンGO!～

12/1月 開演/18:30
会場/徳島 club GRINDHOUSE
オールスタンディング(1ドリンクオーダーが必要)

申込締切
10/28(火)
1人4枚まで

料金 4,860円 (1ドリンク代別) → ネットワーク会員特別価格 4,617円 (1ドリンク代別)

※3歳以上有料

お問合せ デューク高松 TEL.087-822-2520
http://www.duke.co.jp/



勤労者福祉ネットワーク 特別プレゼント企画 徳島ヴォルティス



11月・12月開催
ホームゲーム観戦チケット
ペア5組(10名様)

プレゼント 応募方法 締切日:10月31日(金)必着
ハガキかFAXにて以下の項目をご記入の上ご応募ください。

- ①希望するプレゼント
- ②事業所名
- ③送付先(郵便番号・住所・氏名・電話番号)

***当選の発表は、発送をもってかえさせていただきます。**

(公財)徳島県勤労者福祉ネットワーク
〒770-0942 徳島市昭和町3丁目35番1
FAX.088-611-3323



毎月第4土曜日は フードバンクとくしまの日 フードバンクとくしまの日の活動

- ★午前(9時～12時)・・・食品のお引き取り
 - ★午後(13時～15時)・・・食品のお渡し ※午後は登録が必要です。
- 場所:(株)トート内 徳島市川内町加賀須野455-9

くーぽん丸。からのお知らせ 新しく利用できるお店が増えました♪



ビストロがぶり



徳島市一番町2丁目11-3
営/11:30～14:00・17:00～22:00
休/月曜日

TEL.088-623-9755

ランチにディナーに、落ちついた雰囲気洋食が楽しめる。人気はシェフ自慢の『とろとろ煮込みハンバーグ』。店内へは看板を目印に階段を利用して2Fへ。

サービス内容 注文時にカードを提示

- ①ソフトドリンク1杯サービス
【食事の方(～14:00迄)】
- ②本日のプチデザートorおまかせ一品
【1,000円以上飲食の方(17:00～)】

※カード1枚につき1名 ※他サービスとの併用不可

産直市きのべ



名西郡石井町石井字白鳥332-16
営/9:00～17:00
休/土曜日

TEL.088-674-2215

http://kinobe.boy.jp

NPO法人『いのちのさと』が運営している産直市では地元で採れた野菜や果物、手作り豆腐などを販売。無農薬で育てた野菜や無農薬玄米(1kg500円)もあり。

サービス内容 会計時にカードを提示

50円引き

(1,000円以上お買上げの方)

津名ハイツ



兵庫県淡路市志筑162
営/8:00～21:00
休/無休

TEL.0799-62-1561

http://www.tuna-haitu.jp/

淡路島・津名一宮ICから約10分。アウトドア施設も完備した、近場で楽しめる公共の宿。フグやハモなど季節料理が堪能できる日帰り・宿泊プランがオススメ。

サービス内容 会計・予約時にカードを提示

- 1ドリンクサービス ※利用可能時間
ビール(中)or酒1合 orソフトドリンク 【12:00～15:00、18:00～21:00】
※カード1枚で同伴の方全員OK

- ★四季会席(日帰りコース)・・・5,400円
- ★シニアプラン(日帰りコース)・・・3,700円

各申込用紙

公益財団法人 徳島県勤労者福祉ネットワーク宛 FAX 088-611-3323

該当する品は 欄に を記入ください。(適宜コピーしてお使いください。) 年 月 日

特別映画鑑賞券(シネマサンシャイン北島)

海遊館入館料(大人)

有効期限	会員価格	希望枚数	合計
2015年3月末日まで	1,300円 (一般価格1,800円)	枚	円

有効期限	会員価格	希望枚数	合計
2014年9月末日まで	2,000円 (一般価格2,300円)	枚	円

事業所名		部署名	
会員氏名		氏名フリガナ	
送付先住所	職場・自宅・来所 〒□□□-□□□□ (いずれかに○)		
連絡先電話	職場・自宅・携帯		

・職場又は自宅にチケットと代金振込用紙を郵送いたします。 ※手数料無料(四国労働金庫・郵便局・阿波銀行)

郵便での
お申し込みは...

〒770-0942 徳島市昭和町3丁目35-1

公益財団法人 徳島県勤労者福祉ネットワーク 宛 に郵送してください。

お問い合わせ先

088-655-2940