

子育て支援員研修 始まります!!

あなたの育児経験や
お仕事経験
活かしてみませんか！



公益財団法人徳島県勤労者福祉ネットワーク

※この研修は、(公財)徳島県勤労者福祉ネットワークが徳島県より委託を受けて実施します。

「子育て支援員」研修について

なぜ子育て支援員が必要なの？

平成27年4月から、「子ども・子育て支援新制度」がスタートし、小規模保育、家庭的保育等の地域型保育や、地域子ども・子育て支援事業等の担い手となる人材を確保する必要性が増しています。そこで、地域において**保育や子育て支援等の仕事に関心を持ち**、保育や子育て支援分野の各事業等に**従事することを希望する方**、または**従事している方**を対象として、必要な知識や技能等を修得した「**子育て支援員**」を養成する研修を実施することになりました。

子育て支援員って何？

都道府県または市町村が実施する研修（「**基本研修**」および「**専門研修**」）を修了し、保育や子育て支援分野の各事業等に従事する上で、必要な知識や技術等を修得したと認められる方のことです。

（公財）徳島県勤労者福祉ネットワークでは、徳島県より委託を受けて「徳島県子育て支援員研修」を実施し、徳島県が本研修の修了者を、**全国で通用する「子育て支援員」**として認定します。

子育て支援員になるには？

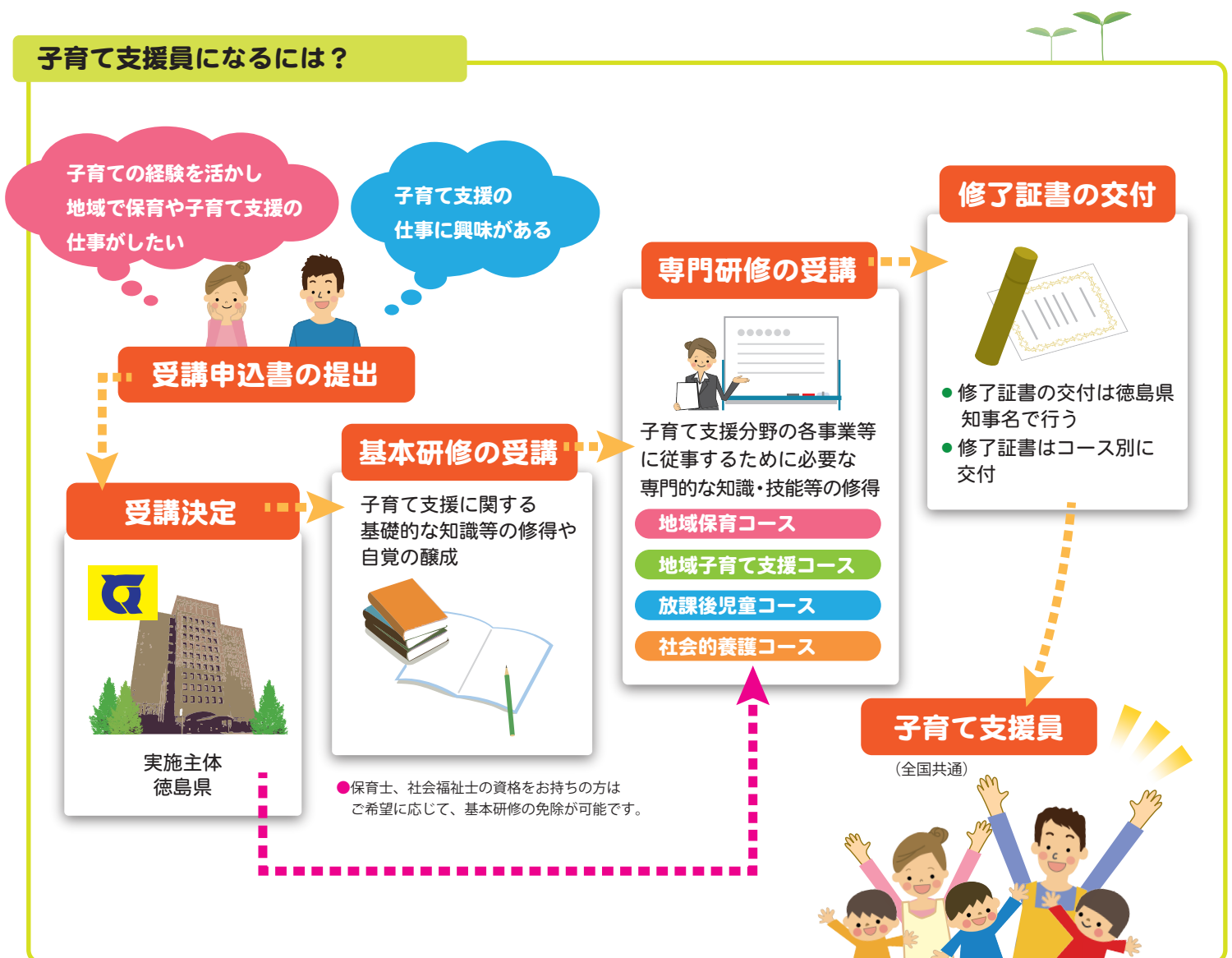

どんなコースがあるの？

● コースの種類と概要

地域保育 コース

「子ども・子育て支援新制度」によって地域型保育として位置づけられた小規模保育や家庭的保育（保育ママ）、事業所内保育、一時預かりの保育従事者等や、ファミリー・サポート・センターで提供会員として勤務する方向けのコースです。このほか、認定外保育施設の保育従事者や保育所の補助的職員等として勤務する方にもおすすめのコースです。

地域子育て支援 コース

地域子育て支援拠点（公共施設等の身近な場所で子育て中の親子の交流や育児相談、育児に関する情報提供を行う場）や、利用者支援事業（市町村窓口等で利用者支援を実施）で勤務する方向けのコースです。

放課後児童 コース

放課後児童クラブ（保護者が就労等により昼間家庭にいない児童に対し、放課後等に適切な遊びや生活の場を提供する場）に従事する放課後児童支援員の補助者として、勤務する方向けのコースです。

社会的養護 コース

社会的養護（保護者のいない児童や、保護者に監護させることが適当でない児童を、公的責任で社会的に養育・保護し、養育に大きな困難を抱える家庭への支援を行うこと）における補助的な支援者として、児童養護施設等で勤務する方向けのコースです。

● 研修の体系

分野	事業内容	基本研修	専門研修	
地域保育 コース	小規模保育事業 (保育従事者)	8科目・ 8時間	(共通科目) 11科目・ 14時間	
	家庭的保育事業 (家庭的保育補助者)			6科目・ 6時間 +2日
	事業所内保育事業 (保育従事者)			6科目・ 6時間 +2日
	一時預かり事業 (保育従事者)		4科目・ 6.5時間	
	ファミリー・サポート・センター (提供会員)		9科目・ 16時間 +1日	
地域子育て支援 コース	利用者支援事業・基本型 (専任職員)	8科目・ 8時間	5科目・ 5.5時間	
	利用者支援事業・特定型 (専任職員)		6科目・ 6時間	
	地域子育て支援拠点事業 (専任職員)		6科目・ 9時間	
放課後児童 コース	放課後児童クラブ (補助員)	8科目・ 8時間	9科目・ 11時間	
社会的養護 コース	乳児院・児童擁護施設等 (補助的職員)	8科目・ 8時間	9科目・ 11時間	

注1) は研修が従事要件となっている事業。 は研修の受講が推奨されている事業。上記は主な従事先であり、従事できる事業・施設はこれらに限られません。

注2) 専門研修の「+2日」および「+1日」とは、見学実習の日数を表しています。

注3) 利用者支援事業・基本型の専門研修には、事前学習（8時間相当）が含まれています。

子育て支援員 Q & A

Q 誰でも研修を受けられるの？

A 県内に在住または在勤（保育や子育て支援分野）の方などで、地域において保育や子育て支援等の仕事に関心を持ち、県内において保育や子育て支援等の分野で従事することを希望する方が対象となります。

Q 費用はどのくらいかかるの？

A 研修への参加費用は無料です。ただし、会場への交通費及び昼食代は自己負担となります。なお、コースによってはテキスト代がかかります。詳しくは（公財）徳島県勤労者福祉ネットワークまでお問合せください。

Q 保育士の資格を持っているが、すべての研修を受けなければならないの？

A 保育士、社会福祉士の資格をお持ちの方は基本研修の免除が可能です。

Q 研修修了後の働き先はどう探すの？

A 雇用については徳島県が斡旋等を行うことはできません。市町村の広報誌などに掲載された求人情報やハローワーク、徳島県福祉人材センター（アイネット）などの無料職業紹介所で確認してください。なお、基本研修の最終日に、徳島県福祉人材センター（アイネット）から求職登録についての説明を行う予定です。

Q 各コースの内容など、もっと詳しく知りたいのですが。

A 子育て支援員研修の受講希望者に対し、各コースの内容などの詳細について、9月18日（金）に事前説明会を実施します。説明会への参加は任意ですが、子育て支援員研修について興味がある方は、是非ご参加ください（要事前申込）。どのコースを選べばいいかわからず、受講申込書を書きづらい方も、説明会への参加申込により、研修受講の仮申込扱いとしますので、説明を聞いた後に受講申込書の記載が可能です。

あなたの**経験**を活かしてみませんか！

- 子育てが一段落して、保育や子育て支援の現場で**育児経験**を活かしたいと思っている方
- 保育や子育て支援の現場で働いていて、**スキルアップ**をしたい方
- **保育や子育て支援分野に興味**のある方

などなど…

ぜひご検討ください！

自らの子育て経験や職業経験などを持っている
地域のみなさまの受講をお待ちしています！

お問合せ先



公益財団法人 徳島県勤労者福祉ネットワーク

〒770-0942 徳島市昭和町3丁目35-1 わーくぴあ徳島4F

TEL. 088-655-2940 FAX. 088-611-3323

ホームページURL <http://toku-nw.com>



勤労者福祉ネットワーク 検索

研修日程

基本研修

研修名	日程	時間	定員	場所
基本研修 A	10月31日(土)	10:00～15:10	75	徳島県立図書館集会室 1
	11月1日(日)	10:00～15:30		徳島県立図書館集会室 1
基本研修 B	11月6日(金)	10:00～15:10	75	アスティとくしま第2会議室
	11月9日(月)	10:00～15:30		アスティとくしま第3会議室
基本研修 C	11月25日(水)	10:00～15:10	75	フレアとくしま研修室 1・2
	11月30日(月)	10:00～15:30		フレアとくしま研修室 1・2

専門研修

研修名	日程	時間	定員	場所		
地域保育 コース	共通 A	11月18日(水)	9:30～15:10	65	アスティとくしま第5会議室	
		11月19日(木)	9:30～15:00		アスティとくしま第5会議室	
		11月24日(火)	9:30～15:40		フレアとくしま研修室 1・2	
	共通 B	1月20日(水)	9:30～15:10	65	フレアとくしま研修室 1・2	
		1月21日(木)	9:30～15:00		フレアとくしま研修室 1・2	
		1月25日(月)	9:30～15:40		ふれあい健康館第2会議室	
	選択	地域型保育 A	12月2日(水)	9:15～16:30	20	フレアとくしま研修室 1
			12/3・4, 12/7・8	2日間(終日)		実習(各保育園)
		地域型保育 B	1月27日(水)	9:15～16:30	20	フレアとくしま研修室 1
			1/28・29, 2/1・2	2日間(終日)		実習(各保育園)
		一時預かり事業 A	12月1日(火)	9:15～16:40	20	フレアとくしま研修室 1
			12/2・3, 12/4・7	2日間(終日)		実習(各保育園)
		一時預かり事業 B	1月26日(火)	9:15～16:40	20	フレアとくしま研修室 1
	1/27・28, 1/29・2/1		2日間(終日)	実習(各保育園)		
ファミサポ事業 A	11月5日(木)	10:00～12:00	15	アエルワ(阿波市)		
	11月13日(金)	9:30～15:00		アエルワ(阿波市)		
ファミサポ事業 B	12月21日(月)	10:00～15:40	15	中央テクノスクール訓練棟		
	12月22日(火)	10:00～12:00		中央テクノスクール訓練棟		
ファミサポ事業 C	2月8日(月)	10:00～12:00	15	フレアとくしま研修室 1		
	2月9日(火)	9:30～15:00		フレアとくしま研修室 1		
地域子育て 支援コース	利用者支援事業・特定型	11月4日(水)	9:30～16:30	15	中央テクノスクール訓練棟	
	利用者支援事業・基本型	12月7日(月)	10:00～15:40	15	フレアとくしま研修室 1	
		12月8日(火)	10:00～15:10		フレアとくしま研修室 1	
地域子育て支援拠点事業	12月14日(月)	9:15～16:20	15	フレアとくしま研修室 1		
放課後児童コース A	11月15日(日)	9:15～16:20	30	(公財)徳島県勤労者福祉ネットワーク大会議室		
	11月16日(月)	9:15～12:25		アスティとくしま第2会議室		
放課後児童コース B	1月24日(日)	9:15～16:20	30	フレアとくしま研修室 1		
	1月25日(月)	9:15～12:25		ふれあい健康館第4会議室		
社会的養護コース	11月11日(水)	9:30～16:20	30	フレアとくしま研修室 1		
	11月13日(金)	9:30～16:00		アスティとくしま第2会議室		

- ※地域保育コース(共通)については、A・Bいずれかの日程でやむを得ず受講できなかった方に対して、一部補講があります。
- ※地域保育コース(地域型保育および一時預かり事業)は講義のほかに見学実習があります。各自指定された事業所(保育所等)で2日間(8:30～17:00)実施します。また、すでに保育所等で勤務されている方に関しても見学実習は必要となります。その場合、従事している事業所とは別の事業所で実施します。
- なお、見学実習前に健康診断等を各自で受けていただき、結果報告書の提出をお願いする場合がありますのでご了承ください。
- ※地域子育て支援コース(利用者支援事業・基本型)は事前調査として課題があります。



平成 27 年度 徳島県子育て支援員研修 受講申込書

申込締切日 10月16日(金)

ふりがな			性別
氏名			男・女
生年月日	西暦	年 月 日 (歳)	修了証書の発行等に必要です。正確にご記入ください。
住所	〒 徳島県		受講票及び修了証書の宛先になるので、番地まで正確にご記入ください。
電話番号			事務局から日中に問い合わせることがあります。
基本研修	<input type="checkbox"/> 基本研修 A (10/31・11/1) <input type="checkbox"/> 基本研修 B (11/6・11/9) <input type="checkbox"/> 基本研修 C (11/25・11/30) <input type="checkbox"/> 基本研修免除 (※注1)		
専門研修コース <small>希望コースに○をお付け下さい</small>	地域保育コース <small>共通コースA・Bを選んだ後、各コースをお選びください。</small>	共通コース <input type="checkbox"/> A ・ <input type="checkbox"/> B	
		<input type="checkbox"/> 地域型保育 A	<input type="checkbox"/> 地域型保育 B
		<input type="checkbox"/> 一時預かり事業 A	<input type="checkbox"/> 一時預かり事業 B
		<input type="checkbox"/> ファミリー・サポート・センターA	<input type="checkbox"/> ファミリー・サポート・センターB
	地域子育て支援コース	<input type="checkbox"/> ファミリー・サポート・センターC	
		<input type="checkbox"/> 利用者支援事業・基本型	
		<input type="checkbox"/> 利用者支援事業・特定型	
	<input type="checkbox"/> 地域子育て支援拠点事業		
<input type="checkbox"/> 放課後児童コース A		<input type="checkbox"/> 放課後児童コース B	
<input type="checkbox"/> 社会的養護コース			
備考欄	保有資格など		

※注意事項

- 基本研修は、A・B・Cのうちいずれかを選んでください。(保育士・社会福祉士の有資格者は免除が可能です。) ※免除希望者は備考欄に保有資格を記入の上、その資格を証明する書類の写しを提出してください。
- 専門研修は、基本研修を修了した方が対象となります。
- 専門研修は、日程が重複しない限り、複数の受講が可能です。(基本研修は1回)
- 定員を超過した場合は先着順となり、受講できない場合もありますので、あらかじめご了承ください。
- 受講決定後に、受講票と受講の手引き等を郵送します。研修に関する詳細はその書類をご覧ください。
- 申し込みは、郵送またはファクシミリにてお願いします。
- 「利用者支援事業・基本型」の受講には、地域子育て支援拠点事業や保育所における主任保育士業務等で1年以上の実務経験が必要です。受講希望者はこれを証明する書類(在勤証明書等)を提出してください。

お問合わせ・お申込み先

(公財) 徳島県勤労者福祉ネットワーク 子育て支援員研修事務局

〒770-0942 徳島市昭和町3丁目35-1 (月～金 9:00～17:00)

■TEL: 088-655-2940 ■FAX: 088-611-3323 ■メール nw@toku-nw.com

■ホームページから「受講申込書」をダウンロードいただけます⇒ <http://toku-nw.com>

