

(公財)徳島県勤労者福祉ネットワーク 〒770-0942 徳島市昭和町3丁目35番地1 わーくびあ徳島4F  
TEL.088-655-2940 FAX.088-611-3323 E-Mail nw@toku-nw.com HP http://toku-nw.com 発行責任者/専務理事 元川 仁

あい♥あい 2016  
ファミサポ  
フェスティバル  
10月22日(土)  
とくしま動物園  
10:00~14:00  
(受付9:30~) 小雨決行

出あい・ふれあい・助けあい  
親子で楽しもう!

園内スタンプラリー 保育士ヒーローブレイクショー

6つのイベント場所をまわると  
景品がもらえるよ!(受付12:00まで)

第1部 11:00~ 第2部 13:00~  
思わず見入る大迫力のアクション!

**入場料**

- ネットワーク会員は無料  
(P6の無料券でご入場下さい)
- 動物園年間パスポート1,020円が500円で購入できる  
特典あり! 事前申込が必要です。財団までお問合せ下さい。
- 会員でない方は入場料が必要(中学生以下無料)

**主催** 県民と働く者のとくしまフェスタ実行委員会  
公益財団法人 徳島県勤労者福祉ネットワーク

## CONTENTS

あい♥あいファミサポフェスティバル	… 1
事業紹介(マリッサとくしま)	… 2
事業紹介・くーぼん丸.情報	… 3
ファミリー・サポート・センターより	… 4
プレゼント・チケットあっせん	… 5
バスツアー・割引情報	… 6

NO CHANGE 10/6 木 開演 18:30  
大杉 漣 アスティとくしま  
入場整理券1,000円(全席自由席)  
トーク&ハートフルライブ

※当公演はチャリティーライブです。  
収益の全ては「ハートフルゆめ基金とくしま育成基金」へ寄付いたします。



### ● チケット 前売り制 ●

10/5(水)18:00まで財団窓口(所在地はP5に記載)にて販売しています。  
お早めにお買い求め下さい。

徳島各地でイベント続々!

独身の方対象  
**マッチング出張登録会**



プロフィール情報を検索し、気になる相手への1対1のお引き合わせ(お見合い)を申し込むことができます。  
県西部、県南部でも登録会を月1回開催します!

事前予約  
必要

①10/2 阿南 ひまわり会館 10:00~16:00	②10/23 美馬 穴吹農村環境改善センター 10:00~16:00	③11/6 阿南 ひまわり会館 10:00~16:00
④11/20 三好 三好市健康保険センター 10:00~16:00	⑤12/11 美波 未定 ※後日ホームページにてご案内いたします。 10:00~16:00	⑥12/18 美馬 穴吹農村環境改善センター 10:00~16:00

マッチングの流れ

会員登録料 10,000円 (2年間有効)

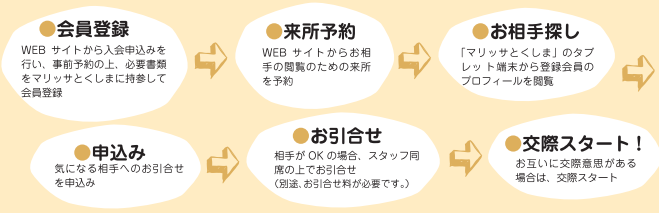

登録に必要なもの(登録会持参物)

- ①本籍地の市町村が発行する**独身証明書**(3ヶ月以内)もしくは戸籍抄本<sup>※</sup>
- ②**健康保険証**(本人および勤務先の確認のため)
- ③**写真付き身分証明書**(運転免許証、パスポートなど)
- ④プロフィール閲覧用写真1枚以上(3ヶ月以内、上半身し版サイズ)
- ⑤**誓約書** ⑥**入会申込書**(Web サイトで入会申込みの場合は不要)
- ⑦**会員登録料** ※戸籍抄本は本籍欄が見えないようにコピーして提出して下さい。

ご不明な点は  
どうぞお問合せ  
下さい。

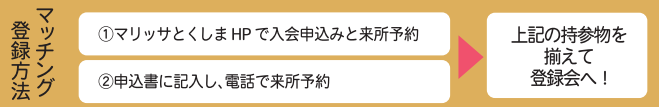

独身の方対象  
**セミナー&イベント**

セミナーやイベントに出かけてみませんか?  
まずはWEB登録してぜひ参加申込みを。

要登録  
登録無料

※セミナー&イベント参加費は別途必要。

恋も、結婚も...  
**未来をデザインするライフプランセミナー** 11/12 徳島  
フレアとくしま 研修室1 (アスティとくしま内)  
18:30~20:30  
講師: 加渡 いづみ先生(四国大学短期大学部准教授)  
※17:00~18:00は「マリッサとくしま」結婚支援コーディネーターによる「待つより探す婚活講座」も開催。こちらどうぞご参加下さい!  
※詳細は後日ホームページにてご案内いたします。

**女子力・男力アップ! 美活セミナー&パーティ!**  
~新しい自分発見! さあ、あなたも一歩を踏み出ませんか~  
①10/23 徳島  
ホテル千秋閣 13:00~16:00  
●女子力アップ! 美活セミナー  
何気ない一日を輝く一日に変えるメイクアップ術  
自分らしさを表現できるメイクアップ術  
講師: 東條 美晴先生(エコエルビューティカレッジ)  
●男力アップ! 美活セミナー  
さりげなくセンスのある服装着こなし術  
周りとの差がつく第一印象を良くする色の合わせ方  
講師: 山富 秀世先生(HappyColor manimani)  
パーティ開催!  
※詳細は後日ホームページにてご案内いたします。

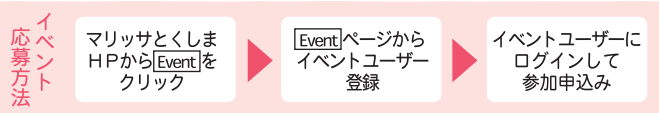

とくしまマリッササポートセンター

徳島県の結婚支援

結婚を希望する独身男女に出逢いの場を提供し、サポートを行います。

結婚を希望する徳島男女、必見!  
**マリッサ とくしま**  
OPEN  
月・火・金 12:00~20:00  
土・日・祝 10:00~18:00  
※水・木曜休(祝日の場合は開所)  
とくぎんトモニプラザ4F

お問合せ・お申込みは  
☎ 088-656-1002  
✉ msc@marissa-tokushima.com  
FAX 088-656-1008

ホームページをご覧ください▶ 🔍 マリッサとくしま 検索



阿波の縁むすびサポーター募集!  
**サポーター説明会**

会員への助言やカップルの交際フォローを行うボランティアです。  
独身者の背中を押すキュービッドとして活躍してみませんか?

①10/30 徳島 県立総合福祉センター101号室 13:30~16:00	②11/6 阿南 ひまわり会館 13:30~16:00	③11/20 三好 三好市健康保険センター 13:30~16:00
④11/27 美馬 穴吹農村環境改善センター 13:30~16:00	⑤12/11 美波 未定 ※後日ホームページにてご案内いたします。 13:30~16:00	サポーターになるには 必要な研修を受講後、 認定証を交付された方が サポーター登録可能です。

お申込みは... ☎ 電話 ✉ メール FAX ファックス  
「マリッサとくしま」までお申込み下さい。



独身のお子さんを持つ  
**親御さん向けイベント**

親御さんも、あらためて結婚について学んだり、考えたり、  
親御さん同士で交流を始めてみませんか?

**親のための心理学セミナー&相談会**  
~子どもの結婚について~  
お子さんの結婚に悩むお父さん、お母さんのために、  
心理学から読み解きます。  
講師: 浜崎 隆司先生  
(鳴門教育大学大学院学校教育研究科 教授  
対人関係社会心理学乳幼児心理学専門 教育学博士)  
お申込みは...  
☎ 電話 ✉ メール FAX ファックス  
「マリッサとくしま」までお申込み下さい。

①12/10 徳島 県立総合福祉センター 13:00~16:00	②12/17 美馬 穴吹農村環境改善センター 13:00~16:00
③2/5 阿南 ひまわり会館 13:00~16:00	

とくしまマリッササポートセンター(マリッサとくしま)は、結婚を希望する独身男女に出逢いの場を提供し、サポートを行うため、公益財団法人徳島県勤労者福祉ネットワークが、徳島県から委託を受けて、結婚支援を行う公的センターです。

中小企業支援事業

パートナーと一緒に考える **ライフプランセミナー**

将来、住宅費や子どもの教育費、老後への備えなど、夫婦でどの時期にどのくらいお金が必要なのかを学びます。

日時 **11月27日(日) 10:00~14:00**  
会場 THE AWA SURF RIDER [徳島市万代町5-7-1]

【費用】カップルでご参加 お一人様**2,500円**(一般料金)※ **ランチ付**  
【定員】15組30名様 【講師】加渡 いづみ氏 (四国大学短期大学准教授)

- ◆10:00-11:20 ライフプランセミナー (加渡いづみ氏)
- ◆11:20-11:40 四国労働金庫「知っておきたいマイホーム購入の流れ」
- ◆11:40-12:00 全労済「今、備えておくべき将来へのプラン」
- ◆12:00-14:00 ランチを食べながら懇談 (講師への質問&相談タイム)



※「くーぼん丸。2016」カードをお持ちのカップルの場合は、お一人様2,000円です。

申込時に「くーぼん丸。2016」を持っていることを伝え、当日カードを持参して下さい。カード提示がない場合は割引されず、一般料金となります。

将来に備えて今、何を準備するべき?

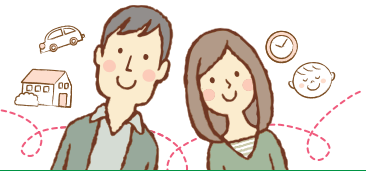

要 申 込

対象:結婚を控えたカップルまたは20~30代のご夫婦

E-mailで受付 **sc@toku-sc.com**

件名を「ライフプランセミナー申込み」とし、

- ① 申込者氏名
- ② [くーぼん丸。2016使用] [一般]のどちらか該当する方を明記
- ③ 連絡先(申込者の携帯番号)

締切 11/17日 (水)

FAXで受付 **088-611-3323**

「ライフプランセミナー申込み」と上記①~③を明記して下さい。



地域創生・県民サポート事業

**ハートフルゆめ基金とくしま**

2016年度下期 **はっどけん! 事業支援プログラム**

寄付募集始まりました!  
2016.10/1~2017.3/31



基金No.1010 助成目標金額 ¥150,000  
「分身ロボットOriHime(おりひめ)によって、徳島に住む重度障がい者のコミュニケーションを助け、幸せの幅を広げる事業」に対する支援プログラムです。



基金No.8003 **フードバンク育成支援基金がはじまります!**  
フードバンクでは「もったいないからありがとう」を合い言葉に、寄付していただいた食糧を福祉施設などへ無償で届けたり、生活困窮者の年越し支援活動を実施しています。

4つの冠基金

冠基金は**通年**で寄付を募集している基金です。

寄付申込書は当基金事務局にあります(HPからもダウンロード可)。寄付金額により税制優遇(寄付金控除)が受けられます。

お申込み・お問合せは **☎088-678-2130**

ハートフルゆめ基金 [検索](#)



基金No.8000 年間寄付目標額 ¥500,000



基金No.8001 年間寄付目標額 ¥1,000,000



基金No.8002 年間寄付目標額 ¥500,000

11/1(火) **第4回 ハートフルゆめ基金とくしま月卓フォーラム**を開催します。

[時間]18:00~20:00 [会場]沖洲マリンターミナル 2階マリンホール  
徳島が抱える地域の課題解決に向けての意見交換会です。ぜひご参加下さい!

参加無料

セミナー REPORT

メンタルヘルス対策セミナー報告

当財団では、メンタル面の不調を訴え離職する従業員が増加している現状を改善すべく、定期的にメンタルヘルス対策セミナーを開催しています。



去る7月25日、県西部に所在する事業所が参加しやすいよう、阿波市にてセミナーを行いました。精神科医の杉本順子先生による講演では、臨床での経験をふまえて具体的な事例を挙げ、メンタル不調者への適切なケアの進め方、不調者の特徴に合わせたサポート方法などをご講演いただきました。

職場におけるストレスは多種多様であり、不調者本人だけの問題ではなく、周囲の理解やサポート、働き続けやすい環境になるような職場の改善も必要です。労使双方が良い関係を築いて仕事を進められるよう、今後も職場のニーズに合ったメンタルヘルス対策セミナーを開催していく予定です。

仕事における個人の悩み、メンタル不調者に対するサポート等

のフォー・ユー 相談無料  
心の健康・相談室フォー・ユー  
専用相談ダイヤル 100 パーセント ナ マ ミ セ ロ  
事業主のご相談は **☎090-1008-7830**

くーぼん丸。2016

くーぼん丸。10周年参加店特別企画 **一部をご紹介します!**

10・11月を含む限定期間  
2016年度通年利用可  
(~2017.3月31日まで)

**10・11月限定**  
各店舗で、初めて来店の方のみ  
**2週間フリーパス 10,800円(税込)!**  
14日間何度使ってもOK!  
CATセンター徳島本部研究所、北矢三、松茂、鴨島

**11月限定**  
11月Andy周年祭に500円お買い上げで  
**100円商品券プレゼント!**  
PAN STAGE Andy

**通年利用可**  
初回がお試し特別割引に!  
下記のコースの割引金額がさらに  
① 4,000円 ▶ 3,000円  
② 1,000円 ▶ 400円  
③ 3,000円 ▶ 1,500円  
のむら整骨院・整体院



※「通年利用可」のサービスは全て「くーぼん丸。2016」に掲載しており、このページに掲載しているのはその内の一部です。掲載は次号以降にも分けて掲載いたしますのでご了承下さい。  
※現在企画予定中のサービスにつきましては、内容が決定次第「くーぼん丸。メール配信」とこの誌面にてご案内させていただきます。

NEW 新規参加店

★CAT肌質分析センター鴨島



肌質診断・肌質改善を提供しているCATセンターが鴨島にもOPEN!丁寧なカウンセリングと施術でお肌の悩みにお答えします。

【サービス内容】初回のみ肌質分析&フェイシャル体験  
4,000円(税抜) ▶ 2,000円(税抜)

※予約時に「くーぼん丸。使用」を伝え、会計時にカードを提示して下さい。

吉野川市鴨島23-3 サンリバー殿郷101 TEL. 0883-36-1646 [休]不定休 [営]9:00~17:00(要予約) <http://www.cat-gp.com/index.html>

★のむら整骨院・整体院

お身体の不調でお悩みの方、ご相談下さい!



【サービス内容】各コース割引

- ①産後骨盤矯正+シェイプアップ電療セット 4,000円 ▶ 3,500円
- ②シェイプアップ電療 1,000円 ▶ 800円
- ③バランス調整整体 30分 3,000円 ▶ 2,500円

※予約時に「くーぼん丸。使用」を伝え、会計時にカードを提示して下さい。

徳島市福島2丁目4-11 TEL. 088-623-7112 [休]祝、第2・4・5日曜、日曜診療後の火曜 [営]月~金 9:00~12:30、15:00~20:00(土は~18:00)/第1・3日曜9:00~15:00(完全予約制) <http://nomura.on.omisenomikata.jp>



## 子育て応援事業

【会員登録無料】

依頼会員(子育ての援助を受けたい人)、提供会員(子育ての援助を行いたい人)を募集しております。

### 板野東部ファミリー・サポート・センター

## 病児・病後児預かりのサポートをはじめます

病児・病後児施設への送迎、または病気の回復期で、保育園等での集団保育が困難な時期に、「病児・病後児預かり」の研修を修了した提供会員が、お子さんを一時的にお預かりします。

### サポートを受けるには?

事前に「病児・病後児預かり」の登録申込が必要です。医師の診断で第3者に預けても良いと判断した場合に限ります。

また、緊急の際に連絡が取れるようにしてください。

### サポートの報酬は?

平日(月～金)  
7:00～21:00  
1時間当たり

**800円**  
[通常のサポートは700円]

平日左記以外の時間帯  
土・日・祝日・年末年始  
1時間当たり

**900円**  
[通常のサポートは800円]

こんな時にご利用ください

病児保育施設への送迎を頼みたい

病気の症状は良くなったけどもう1日様子をみたい

保育園・幼稚園・小学校から急なお迎えの連絡があったけど迎えにいけない



※ご希望に応えられないケースもあります。

詳しくは…板野東部ファミリー・サポート・センター  
**☎088-693-3033** [9:00～17:00]

満1歳～12歳(小学校6年生)までのお子さんが対象です。

## 各ファミリー・サポート・センターからのお知らせ

### 鳴門

#### 鳴門ファミリー・サポート・センター

鳴門市撫養町斎田字岩崎146  
TEL.088-683-0788

#### ぶっくBOOKたいむ【絵本読み語り、手遊びなど】

毎月第3火曜日



日時：10/18(火)、11/15(火) 10:00～11:00  
場所：鳴門ファミサポ会議室 **参加自由・無料**

#### ゆるコア太極道



ゆる体操で心と体をゆるめよう

日時：10/26(水) 13:15～15:00  
場所：鳴門ファミサポ会議室  
講師：柏田 恵美 先生 **参加自由 無料**

### 板野東部

#### 板野東部ファミリー・サポート・センター

板野郡藍住町奥野字矢上前32-1 藍住町勤労女性センター内  
TEL.088-693-3033

#### 研修 苔だま作り

目にも心にも癒しになるグリーンの苔だまを作ってみませんか?



日時：11/2(水) 10:00～11:30  
場所：藍住町勤労女性センター 1F講習室  
定員：25名  
講師：中道 勇介 氏(萌芽園) **参加無料 要予約**  
※申込み多数の場合は抽選。※託児はありません。

毎月1回、各ファミサポで順番に開催

**参加自由・無料**

#### 子育て相談室

11/30(水) 13:00～15:00

四国大学非常勤講師

講師 小林 友子 先生

### 阿南

#### 阿南ファミリー・サポート・センター

阿南市富岡町今福寺40-17 阿南市社会福祉会館2F  
TEL.0884-24-5550

毎月1回、各ファミサポで順番に開催

**参加自由・無料**

#### 子育て相談室

10/26(水) 13:30～15:30

四国大学非常勤講師

講師 小林 友子 先生

### かいよう

#### かいようファミリー・サポート・センター

海部郡海陽町奥浦字新町44 海陽町役場海部庁舎3F  
TEL.0884-74-3112

#### 交流会 ちいさな運動会



動きやすい服装で来てね!!

みんなで体を動かして遊びましょう!

日時：10/13(木) 10:00～11:30  
場所：海部庁舎3F げんきひろば  
対象：どなたでも **参加自由 無料**

### 徳島

#### 徳島ファミリー・サポート・センター

徳島市昭和町3丁目35-1 わーくびあ徳島4F  
TEL.088-611-1551

#### ハロウィン交流会



仮装してきてね! ファッションショーあり!

日時：10/30(日) 10:00～12:00  
場所：ヒューマンわーくびあ5階 大ホール (徳島ファミサポがある建物の隣)

対象：ファミサポ会員とその家族  
申込締切：10/21(金) **参加無料・要予約**

#### にじのポケット



場所：徳島ファミリー・サポート・センター内 おしゃべりサロン  
定員：親子15組 **参加無料・要予約**

10月 10/26(水) 10:00～11:30  
内容：うんどう会

11月 11/30(水) 10:00～11:30  
内容：ふれあいあそび

### 阿波

#### 阿波市ファミリー・サポート・センター

阿波市市場町切幡字古田201-1 阿波市役所1F  
TEL.0883-36-3520

自分のできる身体のケア。リンパケアで美容・健康促進!

#### 交流会 リンパケア体験



日時：10/28(金) 10:00～11:30 [受付9:45～]

場所：アエルワ研修室  
定員：15組 ※手鏡、タオルをご持参下さい。  
講師：布川 和子 氏 (ホルミシス循環ケアセラピスト)

**託児無料 参加無料・要予約**

### 美馬

#### 美馬ファミリー・サポート・センター

美馬市脇町大字脇町1303-3  
TEL.0883-53-2528

#### ふれあい・子育てサロン

0歳～就学前の子どもとその保護者、妊婦さん対象

脇町

日時▶10/25(火)、11/22(火) 10:00～11:30  
場所▶脇町福祉センター1F (美馬市脇町大字脇町1265-1)  
参加費▶子ども1人につき100円(飲食費等)

美馬

日時▶10/15(土)、11/19(土) 9:30～11:00  
場所▶美馬高齢者センター1F (美馬市美馬町字谷尻57-1)  
参加費▶子ども1人につき100円(飲食費等)

# プレゼント



## 徳島ヴォルティス

10月・11月開催  
ホームゲーム招待券  
6組12名様

【ホームゲーム開催日】10/16(日)、10/30(日)、11/3(木・祝)、11/12(土)

プレゼント応募方法 **締切 10/12(※) AM10:00 必着**

ハガキかFAXにて以下の項目をご記入の上ご応募ください。

①希望するプレゼント名 ②事業所名 ③送付先(郵便番号・住所・氏名・電話番号)

〒770-0942 徳島市昭和町3丁目35-1  
(公財)徳島県勤労者福祉ネットワーク 行

※当選の発表は、発送をもって  
かえさせていただきます。  
**FAX.088-611-3323**

## 眉山カントリークラブ 鳴門カントリークラブ

《昼のラウンド限定》

- ◆平日 (木曜セルフデー除く)
- ◆土・日・祝 (特別価格除く)

※他割引との併用は不可



《昼のラウンド限定》

- ◆平日 (月・木)
- ◆土・日・祝

※休日、セルフデーは除く  
※昼食サービスデーは除く  
※他割引との併用は不可

眉山カントリークラブ 共通券  
鳴門カントリークラブ

お一人様1枚限り

《昼のラウンド限定》

**500円割引**

有効期限 2016.11/30

(公財)徳島県勤労者福祉ネットワーク

眉山カントリークラブ 共通券  
鳴門カントリークラブ

お一人様1枚限り

《昼のラウンド限定》

**500円割引**

有効期限 2016.11/30

(公財)徳島県勤労者福祉ネットワーク

当券を切り取って持参ください。

## TICKET コンサートチケットあっせん

### よしもと漫才バラエティin鳴門



11/23(水・祝)

開場/12:00 販売開始 10/1(土)~  
開演/13:00  
会場/鳴門市文化会館

全席指定/前売 3,500円(税込)

10%OFF

ネットワーク  
会員特別価格 **3,150円**

※5歳以上チケット必要。4歳以下  
膝上無料、お席が必要な場合有料。

「よしもと漫才バラエティin鳴門」

ネットワーク会員専用Pコード **599-251**

チケットの  
ご予約  
購入方法

- ①チケットぴあ ☎0570-02-9999 (自動応答・24時間受付)にお電話下さい。 ※毎週火・水2:30~5:30はシステムメンテナンスのため受付止。
- ②音声案内に従って番号を入力して下さい(Pコードは上記の通り)。予約番号をご案内しますのでメモをご用意下さい。
- ③音声案内がお知らせする予約有効期限内に、コンビニまたはぴあ店舗にて代金をお支払い下さい。チケットを発券いたします。 ※販売予定数に達し次第販売終了。 ※都合により出演者が変更になる場合がございます。

### スイセイミュージカル クリスマス・キャロル



12/18(日)

開場/17:00 販売開始 10/15(土)~  
開演/17:30  
会場/鳴門市文化会館

S席/前売 5,500円 **500円OFF**

ネットワーク  
会員特別価格 **5,000円**

A席/前売 4,000円 **500円OFF**

ネットワーク  
会員特別価格 **3,500円**

※4歳未満入場不可。

「ミュージカル クリスマス・キャロル」

ネットワーク会員専用Pコード **599-250**

### 各申込用紙

公益財団法人 徳島県勤労者福祉ネットワーク宛 FAX 088-611-3323

該当する内容の□欄に✓を記入ください。(適宜コピーしてお使いください。)

年 月 日

特別映画鑑賞券(シネマサンシャイン北島)

有効期限	会員価格	希望枚数	合計
2017年3月末日まで	1,300円 (一般価格1,800円)	枚	円

海遊館入館料(大人)

有効期限	会員価格	希望枚数	合計
2017年3月末日まで	2,000円 (一般価格2,300円)	枚	円

レオマワールド  
特別優待券(無料)

直接窓口・郵送受付

※郵送の場合は  
返信用切手を  
用紙裏面に  
貼付してください。

希望枚数  
枚

【FAXでお申込みの場合】

券の送付に必要な郵送料82円を振込額に加算させていただきます。

【郵送でお申込みの場合】 ※返信用切手を上回る重さの枚数の場合、差額をお支払い  
いただく場合があります。ご了承下さい。

申込用紙と、82円切手を貼った返信用封筒(宛名記入)を同封下さい。

事業所名	〒	部署名
会員氏名		氏名フリガナ
送付先	職場・自宅・来所 (いずれかに○)	
連絡先電話	職場・自宅・携帯	

・職場又は自宅にチケットと代金振込用紙を郵送いたします。 ※手数料無料(四国労働金庫・郵便局・阿波銀行)

2016.10-11

郵便での  
お申し込みは...

〒770-0942 徳島市昭和町3丁目35-1  
公益財団法人 徳島県勤労者福祉ネットワーク 宛 に郵送してください。

お問い合わせ先  
**088-655-2940**



ネットワーク会員・会員家族 日帰りバスツアー

空中庭園展望台と大阪日帰りプラン



11/6(日) 募集人数 先着90名予定  
受付期限 10/27(木) 18:00まで

12/11(日) 募集人数 先着90名予定  
受付期限 12/1(木) 18:00まで

【会員・会員家族】4,000円 入場券付き

沖洲マリンターミナル・名店街西側(ホテルサンルート横)【7:40】→松茂とくとくターミナル【8:00】  
→空中庭園展望台【11:00】→自由散策→梅田モータープール【18:00】→松茂とくとくターミナル【20:40】  
→名店街西側(ホテルサンルート横)・沖洲マリンターミナル【21:00】

京都タワーと京都日帰りプラン



11/19(土) 募集人数 先着135名予定  
受付期限 11/9(水) 18:00まで

11/27(日) 募集人数 先着135名予定  
受付期限 11/17(木) 18:00まで

【会員・会員家族】4,000円 入場券付き

沖洲マリンターミナル・名店街西側(ホテルサンルート横)【7:40】→松茂とくとくターミナル【8:00】  
→京都タワー【11:30】→自由散策→二条城【18:00】→松茂とくとくターミナル【21:20】→名店街西側  
(ホテルサンルート横)・沖洲マリンターミナル【21:40】



徳バス観光サービスのサンデーツアー

秋の行楽・バス旅は

サンデーツアー

検索

【会員・会員家族】500円引き!

※神戸三田アウトレットショッピングツアーとEXPOCITYフリータイムは300円引き

お申込方法

下記のFAX申込用紙に必要事項記入の上、ご希望の旅行に  チェックを入れて、  
下記の方法で直接お申し込みください。

FAX  
申込用紙  
記入

FAXで  
申込み  
又は直接

最寄りの営業所に申込用紙をご持参の上、  
代金お支払い(チケット受取)



注)ご来店いただけない場合は、お振込みもご利用いただけます(振込手数料各自負担)。入金確認後、チケットを郵送いたします。

(株)徳バス観光サービス

【観光庁長官登録旅行業434号】  
TEL 088-622-0480 (月~金10:00~18:00/土・日・祝 休)  
徳島駅前営業所 ダイワロイネットホテル徳島駅前1F  
[年中無休(正月三が日除く)]  
鳴門営業所 徳島バス小鳴門営業所跡 [日・祝休]  
鴨島営業所 徳島バス鴨島営業所内 [日・祝休]  
阿南営業所 阿南郵便局西・富岡中バス停前 [日・祝休]

バスツアーFAX申込用紙

旅行企画・実施 徳バス観光サービス

FAX 088-622-0961 [24時間受付]

11/6(日)  12/11(日) 大阪日帰りプラン  11/19(土)  11/27(日) 京都日帰りプラン

サンデーツアー

各ツアー  
お申込み  
開始日 **10/5(水)** それ以前の  
お申込みは  
受付できません。

No.	ツアー名
/	日 集合場所

※10日前から旅行会社の規定により、キャンセル料がかかります。  
[1泊2日以上のツアーは20日前から]  
※2日(日・祝日を除く)過ぎても回答がない場合、FAXが届いていない場合もございますのでお問い合わせください。

会員と  
家族  
FAX  
要予約

事業所名		部署名	
会員氏名		フリガナ	
会員住所	自宅〒		
連絡先TEL	<input type="checkbox"/> TEL <input type="checkbox"/> FAX <input type="checkbox"/> 携帯(必須)	<input checked="" type="checkbox"/> ご希望の連絡先を記入してください。	
参加者名	フリガナ	日帰りプランの集合場所	性別 会員別 年齢 旅行代金
( )		沖洲マリンターミナル・徳島駅前・松茂	男・女 会員・家族 才 円
( )		沖洲マリンターミナル・徳島駅前・松茂	男・女 会員・家族 才 円
( )		沖洲マリンターミナル・徳島駅前・松茂	男・女 会員・家族 才 円
( )		沖洲マリンターミナル・徳島駅前・松茂	男・女 会員・家族 才 円
★申込用紙はすべて漏れなくご記入ください。記入漏れのある場合は、受付できない場合がございますので予めご了承ください。			合計 円

当社記入欄 受付日 月 日 号車 お支払い期日 月 日まで

当券を切り取って持参ください。

あい♥あい 2016 ファミサポ フェスティバル 入場無料券

2016 10/22(土) のみ有効

氏名  ネットワーク会員

人数  名

◆本券1枚で大人4名まで有効。  
◆中学生以下は入場無料。

公益財団法人徳島県勤労者福祉ネットワーク

ヴォルティス観戦をプレゼントしました

毎年、財団の社会貢献活動の一環として、徳島ヴォルティスの8-9月観戦招待券を非営利法人等に贈呈しています。今年度はNPO法人Creer(クレール)にプレゼントしました。  
NPO法人Creerは、障がい者が地域の人々と連携・交流し、共生する社会づくりを目指しています。障がい者が積極的に働ける職場として、手作りレストランとお弁当の店を経営する喜多條理事長に、観戦チケット14枚を手渡しました。



NEW レオマワールド 優待券

10月中旬~ 世界の秋バラ展  
11月~ ウィンターイルミネーション  
オーロラショー などなど

「フレンドクラブ会員証」はお持ちですか?  
割引にレオマワールドが発行している「フレンドクラブ会員証」提示が必要な場合があります(毎年4月発行)。お手元になく、必要な方はあわ~ず徳島事務局へお申込み下さい。  
▶お申込みはP5の申込用紙