

アクセス

ろうきんホール (県立中央テクノスクール内)

徳島市南末広町 23-64
駐車場約 100 台

徳島市営バスご利用の場合

- ・「東部循環バス(左回り・右回り)」総合土木庁舎前下車 徒歩約 3 分
- ・「沖洲・南海フェリー、中央市場行き」末広四丁目下車 徒歩約 15 分

県立中央テクノスクール内の▶
四角い建物です。

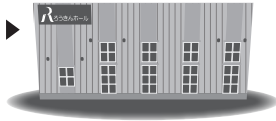

お申込み日：2017 年 月 日

あわ〜ず徳島『マナーアップ研修』参加申込書

FAX 088-611-3323

E-mail sc@toku-sc.com

▼下記必要事項に記入し、送信して下さい。

件名を「マナーアップ研修参加申込」とし、
下記必要事項を入力して送信下さい。

締切
2/22(水)

事業所名			
所在地	〒 _____		
	TEL	FAX	
参加者 1	あわ〜ず徳島会員の方は、会員番号 (No. _____) 氏名 _____		
参加者 2	あわ〜ず徳島会員の方は、会員番号 (No. _____) 氏名 _____		
参加者 3	あわ〜ず徳島会員の方は、会員番号 (No. _____) 氏名 _____		

※参加申込書記載情報は、当セミナーの開催のために使用し目的外には使用することは一切ございません。



あなたの暮らしを応援します！

公益財団法人 徳島県勤労者福祉ネットワーク

中小企業支援事業

あわ〜ず徳島 (徳島勤労者福祉サービスセンター)
Tel. 088-611-3322 E-mail:sc@toku-sc.com

- 心の健康・相談室 フォー・ユー Tel. 090-1008-7830

総務企画部

Tel. 088-655-2940 E-mail:nw@toku-nw.com

次世代支援事業

- ファミリー・サポート・センター (FSC)

徳島 FSC	Tel. 088-611-1551	阿南 FSC	Tel. 0884-24-5550
板野東部 FSC	Tel. 088-693-3033	鳴門 FSC	Tel. 088-683-0788
美馬 FSC	Tel. 0883-53-2528	阿波市 FSC	Tel. 0883-36-3520
		かいよう FSC	Tel. 0884-74-3112

- 子育て広場☆きらり Tel. 088-655-0771
- くーぼん丸。 Tel. 088-655-9009

- とくしまマリッジサポートセンター Tel. 088-656-1002

地域創世・県民サポート事業

- ハートフルゆめ基金とくしま Tel. 088-678-2130 E-mail: heart@yumekikin.net
- 健康とふれあいの森 Tel. 0883-77-4320

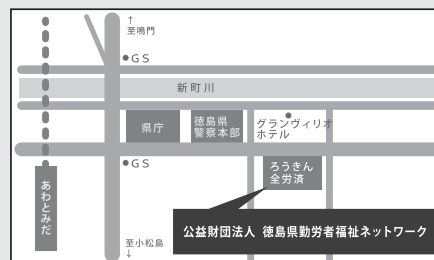

徳島市昭和町 3-35-1

わーくびあ徳島 4F
http://www.toku-nw.com

あわ〜ず徳島
http://www.toku-sc.com