

(公財)徳島県勤労者福祉ネットワーク 〒770-0942 徳島市昭和町3丁目35番地1 わーくびあ徳島4F  
 TEL.088-655-2940 FAX.088-611-3323 E-Mail nw@toku-nw.com HP http://toku-nw.com 発行責任者/専務理事 杉本 友好

さあ、芽生えの春がやってきた!

## 自然を探しに『三好』へ お出かけしてみよう!



総合公園

PARK

天空の遊び場

### 健康とふれあいの森

阿讃山の南斜面の中間の小高い丘に作られた「天空の遊び場 健康とふれあいの森」。深い緑に包まれた山々の魅力と自然の香りがたくさん詰まっています。なかでも子供達のロマンや好奇心をかき立てる「冒険城」には、滑り台・アスレチックがあり、人気スポットとなっています。宿泊が可能なバンガローやバーベキューエリアも完備。

- 営業時間 9:00~17:00 (管理棟)
- 定休日 年中無休
- 駐車場 中型2台、乗用車25台
- アクセス 徳島道美馬ICより → 県道12号経由(約20分)



〒771-2304 三好市三野町芝生 1342-3  
 E-mail mino\_nw@toku-nw.com  
 URL https://tenkunomori-minopark.com/



宿泊のご予約は

TEL.0883-77-4320 または web サイトで

温泉

SPA

三好市ふれあい紅葉センター



もみじ

### 紅葉温泉

ふれあい紅葉センターで、滑らかな肌触りの湯にじっくりのんびりつかれば、心身ともにリフレッシュできます。



- 営業時間 10:00 ~ 21:00 最終受付 20:30
- 定休日 月曜日 (2020年4月~水曜日に変更)
- アクセス 徳島道美馬ICより → 県道12号経由(約15分)

〒771-2302 三好市三野町加茂野宮 1467

お問い合わせ

TEL.0883-77-2954

三好市「健康とふれあいの森」「紅葉温泉」ともに (公財) 徳島県勤労者福祉ネットワークが運営しています。

## CONTENTS

事業報告/事業案内	1・2
ファミサポより	3
チケットあっせん	4

観光情報/プレゼント	5
バスツアー	6

## 財団事業 2019.11月～12月 REPORT

### 介護実務セミナー2019

11/28



11月28日(木) 13:30～15:30、アスティとくしま第2会議室で『介護実務セミナー』を開催しました。

あわ～ず徳島は、超高齢化社会への対応として、働きながらご親族の介護を可能とするために、『介護実務セミナー』の開催や『居宅介護支援事業者との連携』による介護サポート体制の構築を目指しています。

講師の津司真理氏（公益社団法人 徳島県労働者福祉協議会 なのはな居宅介護支援センター）から、まず座学として、介護保険制度のしくみ、サービス利用の手順・流れ、介護サービス（居宅・施設）の種類と費用、その他、福祉用具貸与・購入、住宅改修などについても分かりやすく丁寧な説明を受け、保険制度も年々変わっていることを実感しました。

セミナー終了後も、熱心に車いすの操作を習う受講者の姿も見受けられ、有意義なセミナーになりました。

### ファミサポ20th Anniversaryフォーラム

12/14



2019年12月14日(土)、徳島グランヴィリオホテルで「ファミサポ20th Anniversaryフォーラム」を開催しました。

日本福祉大学 子ども発達学部教授の渡辺頭一郎氏による「地域の子育て支援の必要性とファミサポの役割」と題した基調講演では、共働きの家庭が増え、親族間や地域の繋がりが希薄になっている現状と、ファミサポの役割について説明がありました。

後半は、ファミサポ会員に向け実施したアンケートの集計結果報告や、会員からの心温まる事例発表を行い、渡辺先生より講評をいただきました。

これからの10年に向け、改めてファミサポの在り方を考えるとともに地域に密着した存在になれるよう、努力してまいります。



### 事業主・管理職のための **ビジネスマナーアップ研修**

事前申込必要

3月4日(水) 13:30～15:30

ろうきんホール(県立中央テクノスクール)  
徳島市南末広町23-64

参加費

2,000円

1. 気配り コミュニケーション上手で  
会話力・雑談力 ワンランク上の仕事を

2. マナー  
(顧客の満足を高めるサービスの本質)

3. 若手社員の育て方



セミナーの様子



講師

アナウンスグループ Kind 代表  
**平木 彰子氏**

四国放送アナウンス部配属後、フリーアナウンサーとして活動。式典やイベントステージでの司会を経験し、アナウンスグループ Kind を立ち上げる。徳島新聞カルチャーセンター「話し方講座」講師やマナー研修、コミュニケーション力アップ講習など、活動は多岐にわたる。

申込方法  
郵送 持参 FAX 財団窓口まで  
Eメール [sc@toku-sc.com](mailto:sc@toku-sc.com)  
※件名に「ビジネスマナーアップ研修参加申込」と記入。

締切  
**2/27(木)**

### ビジネスマナーアップ研修 申込書

締切  
2/27(木)

事業所名	事業所番号 ( )		
事業所所在地	〒 _____		
TEL	—	—	—
FAX	—	—	—
参加者	お名前		
参加者	お名前		
参加者	お名前		



子育て応援事業

【会員登録無料】

依頼会員(子育ての援助を受けたい人)、提供会員(子育ての援助を行いたい人)を募集しております。

海陽町地域子育て支援センター



海陽町役場 海部庁舎3階  
海部郡海陽町奥浦字新町44 TEL.0884-74-3112



要申込

子育て相談会

参加費  
無料

2/6(木) 10:30~12:00

- 場所: 海部庁舎3階「あのね」
- 講師: 仁鍼灸院・助産師 仁木 小弥香氏

要申込

あのねdeヨガ

参加費  
200円

2/18(火) 10:30~11:30

- 場所: げんきひろば
- 講師: 田中 亜弥氏

美馬市子育て支援センター みらい



♪えいごであそぼう!♪

英語の音楽を聴いてダンスをしたり、絵本やカードを使ったりして遊びましょう! 英語に触れ、親しむきっかけになればいいと思います。



2/19(水) 11:00~11:20

- 【定員】 20組程度
- 【対象】 0~5歳児とその保護者

【場所】 美馬市地域交流センターミライズ2階  
美馬市脇町大字猪尻字西分116番地1 TEL.0883-53-1108



各ファミリー・サポート・センターからのお知らせ



イベントはファミサポ  
会員限定なの?

▶ イベントにより異なります。主催するファミサポまでお問合せ下さい。

徳島

徳島ファミリー・サポート・センター  
徳島市昭和町3丁目35-1 わーくびあ徳島4F  
TEL.088-611-1551

【地域交流会】 そらまめ どなたでもご参加いただけます。

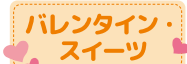

日時: 2/14(金) 10:00~11:30  
場所: 佐那河内村 農業総合振興センター  
参加費: 800円

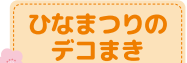

日時: 3/18(水) 10:00~12:30  
場所: 勝浦農村環境改善センター  
参加費: 2,000円

要申込

にじのポケット

仲間づくりや情報交換の場として気軽に参加いただけます。

場所: おしゃべりサロン 10:00~ 定員: 親子15組

2/27(木) ... 「ひなまつり 歌や工作」

3/25(水) ... 「お楽しみ会&子育て相談室」

講師: 寒川 伊佐男先生 「入園入学前の相談会」

要申込



阿南

阿南ファミリー・サポート・センター  
阿南市富岡町今福寺40-17 阿南市社会福祉会館2F  
TEL.0884-24-5550

あなんっこあつまれ! たまごのおひなさま作りをしよう!



たまごの殻を使って作るかわいいお雛様を作りませんか? 作業時間は30分程度です。作った後はみんなでわいわいフリータイムです。

日時: 2/13(木) 10:00~12:00  
場所: 阿南ひまわり会館1F

参加  
無料

板野東部

板野東部ファミリー・サポート・センター  
板野郡藍住町奥野字矢上32-1 藍住町勤労女性センター内  
TEL.088-693-3033

ベビー・キッズ&ママヨガ

日時: 【1回目】 2/18(火) 【2回目】 3/18(水) 各回10:00~  
場所: 藍住町勤労女性センター 1F 和室  
講師: RTA指定スクール ぽっかぽか

要申込

ベビーフォトグラファー 米田 奈津氏  
対象: 完全に首がすわったお子様とその保護者  
定員: 親子10組 持ち物: タオル、飲み物 参加費: 500円

※とくしま在宅育児応援クーポン利用対象ですが、クーポン利用は板野郡在住者のみです。それ以外の地区の方は参加費500円でどなたでも参加できます。

鳴門

鳴門ファミリー・サポート・センター  
鳴門市撫養町南浜字東浜24-2 鳴門市健康福祉交流センター1F  
TEL.088-683-0788

はらぺこあおむしの手形・足形アートをしよう!

親子で楽しくペタペタ! 子どもの可愛い思い出を残しましょう。

日時: 2/19(水) 10:00~11:30  
場所: 鳴門ふれあい健康館3F 小会議室  
定員: 先着10名 参加費: 500円 ※とくしま在宅育児応援クーポンが使えます。  
対象: 鳴門FSC会員もしくは鳴門市在住の方 準備物: タオル

要申込 締切 2/12(水)

かいよう

かいようファミリー・サポート・センター  
海部郡海陽町奥浦字新町44 海陽町役場 海部庁舎3F  
TEL.0884-74-3112

【研修会】 コサージュづくり

ファミサポ活動のお話をしながら、かわいいコサージュを手作りしましょう。会員さん以外の方でもご自由にご参加いただけますので、お友達にもぜひお声掛けください。

日時: 2/19(水) 10:00~12:00頃 (受付開始 9:40~)  
場所: 海部庁舎3階 301会議室  
講師: 橋本 真里氏

要申込 (電話または来所)  
締切 2/12(水)

病児・病後児預かり研修(ビデオ講習)

今年度、ほかの会場での研修をビデオ撮影し視聴する形で病児・病後児預かり講習を開催します! 皆様のお申し込みをお待ちしております。

日時: 2/26(水) 9:50~15:10  
2/27(木) 10:00~14:30

場所: 海部庁舎3階 301会議室

要申込

阿波市

阿波市ファミリー・サポート・センター  
阿波市市場町切幡字古田201-1 阿波市役所1F  
TEL.0883-36-3520

【参加者募集のお知らせ】 子育て相談会

日時: 3/23(月) 13:30~15:30  
場所: 防災拠点施設アエルワ  
(阿波市役所隣)  
講師: 寒川 伊佐男先生

参加  
無料

美馬

美馬ファミリー・サポート・センター  
美馬市脇町大字猪尻字西分116番地1  
TEL.0883-53-1108

パン作り

地元脇町で栽培された小麦粉を使ってパン作りに挑戦!

日時: 2/13(木) 10:00~14:00 ※託児はありません  
場所: 実森ラボラトリー(株)  
講師: 実森ラボラトリー(株) 竹中 直美氏

対象: 美馬市・つるぎ町在住の方  
参加費: 500円程度 定員: 5名限定  
準備物: エプロン・三角巾・持ち帰りの袋(ジップロック大の袋)・筆記用具



TICKET コンサートチケットあっせん

**A** ゴスペラーズ  
坂ツアー2019~2020  
"G25"



**5/2±**  
開演/17:30  
会場/鳴門市文化会館

限定  
30枚!

全席指定席 7,000円

5%OFF!

ネットワーク  
会員特別価格 **6,650円**

※就学児童はチケットが必要です。未就学児童は保護者1名につき1名のみ路上鑑賞可能。ただし、未就学児童も座席が必要な場合はチケット必要。

申込締切  
2/26(水) AM10:00必着 1人4枚迄

**B** 和太鼓集団 倭-YAMATO  
日本ツアー2020 徳島公演

限定  
30枚!

**5/10日** 開演/16:00  
会場/阿波市交流防災拠点施設・アエルワホール

一般 4,500円

4歳~高校生席  
3,500円

5%OFF!

5%OFF!

ネットワーク会員特別価格  
**4,275円**

ネットワーク会員特別価格  
**3,325円**

※3歳以下のお子様はご入場いただけません。

申込締切 2/26(水) AM10:00必着 1人4枚迄



**C** きかんしゃトーマス  
ファミリーミュージカル「ソドー島のたからもの」

各回限定  
30枚!

古いソドー島の地図にのっている宝の場所を探していたトーマスが、あやまって見知らぬ線路に迷い込んでしまいます。パーシーたちがくらい森の中でトーマスを発見したとき、ソドー島の宝物も明らかになるという、ミュージカルオリジナルストーリー。全長3mのトーマスやパーシーも登場し、映像も駆使した迫力満点の舞台です。(上演時間:60分)



**5/9±** ①開演/12:30 ②開演/14:30  
会場/レクザムホール(香川県民ホール)・大ホール

全席指定席  
2,450円

ネットワーク  
会員特別価格 **2,328円**

5%  
OFF!

※2歳以上有料。2歳未満でも座席が必要な場合は有料。2歳未満は保護者1名につき1名路上無料。

申込締切 2/26(水) AM10:00必着 1人4枚迄

**D** 神野美伽 コンサート

あの神野美伽が、皆さんの熱いご期待に応えて帰ってきます!感動の歌声をぜひ会場でお聞きください。ゲストにはオペラから演歌まで歌いこなす実力派若手歌手、松阪ゆうきが出演します。(第一部/地元賛助出演 第二部/神野美伽・松阪ゆうき)

各回限定  
20枚!



**4/28火** 【昼の部】開演/14:00  
【夜の部】開演/18:00

会場/あわぎんホール【徳島県郷土文化会館】

全席指定席  
5,000円

ネットワーク  
会員特別価格 **4,750円**

5%  
OFF!

申込締切 2/26(水) AM10:00必着 1人4枚迄

**A~D** 共通申込方法

当財団事務局まで

郵送

FAX

持参

★Eメールでの申込不可。

下記必要事項をご記入下さい。

- ①公演名 ②希望枚数 ③事業所名 ④会員名 ⑤郵便番号と住所\*1 ⑥電話番号\*2
- ⑦チケット受取方法(郵送\*3・来所)

各チケットの当選・落選案内は、申込締切後ただちにハガキで発送いたします。申込締切後のキャンセルはできません。

- \*1 郵送先が事業所の場合は、その旨を明記下さい。
- \*2 平日の日中にご連絡可能な番号を記入下さい。
- \*3 郵送の場合は送料392円(簡易書留)が必要です。

各公演に関するお問合せは...

**A~C** デューク高松  
TEL.087-822-2520

**D** 愛媛音楽センター  
TEL.089-943-8083

マリッサ  
とくしま

おかげさまで!  
開設 3周年

カップル  
1000組突破!  
キャンペーン

会員登録料最大3,000円OFF!

先着300名様 ※当キャンペーンは300名目  
達し次第終了となります。

今なら!

2019年11月25日▶3月15日

キャンペーン期間

さらに!

マッチングシステム会員登録料通常1万円が...

ペアで登録すると...

**30%OFF**  
3,000円割引に!

友だちや同僚  
兄弟と一緒に  
登録しよう!

一人で登録すると...

**20%OFF**  
2,000円割引に!

お得なクーポン本  
をプレゼント!

※使用期限 2020年3月末まで

今だけの  
お得な機会に  
あなたのアイの花  
咲かせましょう!

結婚を希望する方に  
1対1の素敵な出逢いをサポートする  
マリッサとくしまの会員制  
マッチングシステムに登録しよう  
会員になるとプロフィール情報を検索し、  
お相手探しや気になる方と  
お引合せができます!

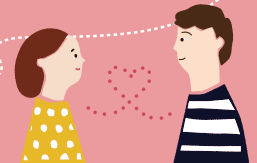

対象者

20歳以上の独身の方で  
マッチング会員に新規登録する方  
現在マッチング会員で更新する方

会員登録方法

STEP1

QRコードを読み込み  
ウェブから入会申込・  
来所予約をしよう!



STEP2

マリッサとくしまに必要な書類を持って  
来所して会員登録を完了させよう!



マリッサとくしまは、徳島県から委託を受け  
公益財団法人徳島県勤労者福祉ネットワークが  
結婚支援をおこなう公的センターです。



マリッサとくしま  
〒770-0851 徳島市徳島町城内 2-1  
とくぎんモントラザ4F

TEL 088-656-1002  
FAX 088-656-1008  
✉ msc@marissa-tokushima.com

観光情報

# 神山町 春 花めぐり

徳島県立神山森林公園  
イルローザの森  
3月下旬～

園内の至る所が染井吉野で淡ピンクに。公園までの車道も桜のトンネルが続いて素敵。

阿川梅の里  
2月下旬～

四国最大規模を誇る梅林がここ神山に。梅の香に包まれて春を感じてみませんか。

明王寺しだれ桜  
3月下旬～

空と境内いっばいに広がる明王寺しだれ桜の大木は、おなじみ必見の神山名所。

ゆうかの里  
3月下旬～

体が埋もれる程に咲く枝垂れ桜の園で、夢見心地の散策を。

神山さくら街道  
3月中旬～

県道21号線から国道438号沿いに桜並木が続く。愛嬌ある案山子(かし)もお見逃しなく。

江田 菜の花の里  
3月中旬～

山の上から何重にもなった棚田が明るい黄色に輝く！ぜひ展望台から全景を眺めて。

それぞれ花まつり等イベント開催あり。情報はWebにて

郵送でお申込みの際にご利用下さい。

〒770-0942  
徳島市昭和町 3丁目35-1  
わーくびあ(徳島県労働福祉会館) 4F  
公益財団法人  
徳島県勤労者福祉ネットワーク 行

**プレゼントクイズ** 正解された方の中から抽選でプレゼント!  
ネットワーク会報の記事の中から出題します。会報の中に答えがあるので、探して下さいね。

当財団が運営する、健康とふれあいの森とふれあい紅葉センターがある町名はどこでしょう? **A** ○○○町

(公財)徳島県勤労者福祉ネットワークより  
徳島ヴォルティス ホームゲーム招待券  
2・3月... 3組6名様  
ポカリスエットスタジアムへ応援に行こう!

**プレゼント応募方法**  
下記をご記入の上ご応募ください。  
①クイズの答え ②プレゼント名  
③事業所名 ④送付先(郵便番号・住所・氏名・電話番号)  
(公財)徳島県勤労者福祉ネットワーク宛  
締切 **2月19日(水) AM10:00 必着**  
当選の発表は発送をもってかえさせていただきます。

各申込用紙 公益財団法人 徳島県勤労者福祉ネットワーク宛 申込方法 **郵送** **持参** **FAX** **FAX番号 088-611-3323**

該当する内容の  欄に  を記入ください。(適宜コピーしてお使いください) 年 月 日

特別映画鑑賞券(シネマサンシャイン北島)  レオマワールド優待割引券【無料】  チケットあっせん (P4) **TICKET**

有効期限	会員価格	希望枚数	合計
2020年3月末日まで	1,300円 (一般価格1,800円)	枚	円

希望枚数	フレンドクラブ会員証
枚	要・不要

公演名		枚数	枚
<input type="checkbox"/> A ゴスペラース	<input type="checkbox"/> B 和太鼓集団 倭-YAMATO		
<input type="checkbox"/> C きかんしゃトーマス	<input type="checkbox"/> D 神野美伽		

**お申込みは** **郵送** **FAX** **持参**  
 **郵送** 申込用紙と、返信切手を貼った返信用封筒(宛名記入)を同封下さい。  
 **FAX** ※返信切手を上回る量の枚数の場合、差額をお支払いいただく場合があります。  
 **持参** 券の送付に必要な郵送料を振込額に加算させていただきます。

**※チケット受取を郵送でご希望の方へ**  
 チケット送付には簡易書留(392円)を使用します。  
 チケット代と送料をお振り込み下さい。  
 【上記申込方法にある返信切手・返信用封筒は不要です】

事業所名		部署名	
会員氏名		氏名フリガナ	
送付先	職場・自宅・来所 (いずれかに○) 〒□□□□-□□□□□□		(来所の方もご記入ください)
連絡先電話	職場・自宅・携帯 (平日日中に連絡が取れる番号)		

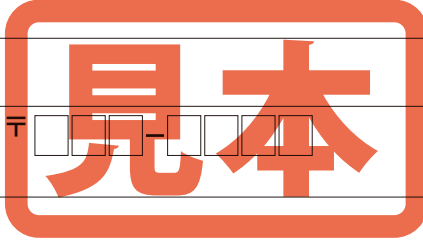



# ネットワーク会員・会員家族 日帰りバスツアー

## 京都タワーと京都 日帰りプラン

**入場券付き**

**3月22日<日>**

募集人数 先着135名予定  
受付期限 3/12(木) 18:00まで

沖洲マリンターミナル・名店街西側【7:40】→松茂とくどくターミナル【8:00】→京都タワー【11:30】→自由散策→京都府民総合交流プラザ 京都テルサ【18:00】→松茂とくどくターミナル【21:00】→名店街西側・沖洲マリンターミナル【21:20】

## 宇治平等院と京都 日帰りプラン

**入場券付き**

**4月4日<土>**

募集人数 先着135名予定  
受付期限 3/25(水) 18:00まで

沖洲マリンターミナル・名店街西側【7:40】→松茂とくどくターミナル【8:00】→平等院【11:30】→自由散策→宇治駐車場(平等院南門前)【17:45】→松茂とくどくターミナル【20:45】→名店街西側・沖洲マリンターミナル【21:05】

### 日帰りバスツアー料金

会員 4,000円  
会員家族

■添乗員同行 ■食事なし

### 次号掲載予定

- 5月5日(火)・・・京都・京都タワー
- 5月23日(土)・・・京都・二条城
- 6月7日(日)・・・兵庫・姫路城
- 6月21日(日)・・・奈良・興福寺

## 大阪城と大阪 日帰りプラン

**入場券付き**

**4月12日<日>**

募集人数 先着90名予定  
受付期限 4/2(木) 18:00まで

沖洲マリンターミナル・名店街西側【7:40】→松茂とくどくターミナル【8:00】→大阪城【11:00】→自由散策→梅田モータープール【18:00】→松茂とくどくターミナル【20:40】→名店街西側・沖洲マリンターミナル【21:00】

## 北野工房のまちと神戸 日帰りプラン

**4月26日<日>**

募集人数 先着90名予定  
受付期限 4/16(木) 18:00まで

沖洲マリンターミナル・名店街西側【7:40】→松茂とくどくターミナル【8:00】→北野工房のまち【10:30】→自由散策→北野工房のまち駐車場【18:00】→松茂とくどくターミナル【20:20】→名店街西側・沖洲マリンターミナル【20:40】 ※体験は各自負担となります。

## 徳バス観光サービスのサンデーツアー

会員 500円引き!  
会員家族

※神戸三田アウトレットショッピングツアーは300円引き

バスでらくらく♪春のおでかけ

サンデーツアー

◆サンデーツアーお申込みのご注意◆  
Webからのお申込みには割引は適用できませんので、必ず下記のFAX申込用紙にてお申込み下さい。

※利用予定バス会社は徳島バス、徳島バス阿南、徳島バス南部、光ドリーム観光バス、藤西観光バスまたは同等クラスとなります。詳しくは当社ホームページ <http://www.tokubus-kanko.co.jp> にてご確認ください。

### お申込方法

下記のFAX申込用紙に必要事項記入の上、ご希望の旅行に  チェックを入れて、下記の方法で直接お申し込みください。

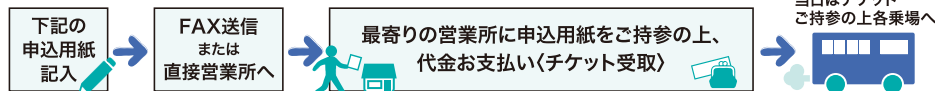

- 2営業日(日・祝を除く)過ぎてても回答が無い場合、FAXが届いていない場合もありますのでお問合せ下さい。
- 来店できない場合は振込みも可能です(振込手数料は申込者負担)。入金確認後にチケットを郵送いたします。
- 旅行会社の規定により、10日前からキャンセル料がかかります。[1泊2日以上]のツアーは20日前から

### (株)徳バス観光サービス

(観光庁長官登録旅行業第434号)

お問合せ TEL.088-622-0480 [10:00~18:00/土・日・祝休]  
※お電話でのご予約受付は出来ません。

営業所  
徳島駅前...ダイワロイネットホテル徳島駅前1F [10:00~18:00/第1・第3土曜日、日、祝休]  
鳴門...小鳴門橋バス停 [10:00~13:00・14:00~18:00/土、日、祝休]  
阿南...阿南郵便局西・富岡中バス停前 [10:00~18:00/第1・第3土曜日、日、祝休]

## バスツアーFAX申込用紙 旅行企画・実施 徳バス観光サービス FAX 088-622-0961 [24時間受付]

- 3月22日(日) 京都日帰りプラン (京都タワー)
- 4月4日(土) 京都日帰りプラン (宇治平等院)
- 4月12日(日) 大阪日帰りプラン (大阪城)
- 4月26日(日) 神戸日帰りプラン (北野工房のまち)

各ツアーお申込み開始日 **2/5水** それ以前のお申込みは受付できません。

会員と家族 FAX 要予約

サンデーツアー500円引き (※Webからのお申込みは割引対象外となります。)

No.	ツアー名	日	乗車希望場所
事業所名	部署名		
会員氏名	フリガナ		
会員住所	自宅〒		
連絡先TEL	<input type="checkbox"/> TEL <input checked="" type="checkbox"/> FAX <input type="checkbox"/> 携帯(必須) <input checked="" type="checkbox"/> ご希望の連絡先を記入してください。		
参加者名	フリガナ	日帰りプランの集合場所	性別 会員別 年齢 旅行代金
( )	( )	沖洲マリンターミナル・徳島駅前・松茂	男・女 会員・家族 才 円
( )	( )	沖洲マリンターミナル・徳島駅前・松茂	男・女 会員・家族 才 円
( )	( )	沖洲マリンターミナル・徳島駅前・松茂	男・女 会員・家族 才 円
( )	( )	沖洲マリンターミナル・徳島駅前・松茂	男・女 会員・家族 才 円
★申込用紙はすべて漏れなくご記入ください。記入漏れのある場合は、受付できない場合がございますので予めご了承ください。			合計 円

当社記入欄 受付日 月 日 号車 お支払い期日 月 日まで