

# NETWORK

2021 DECEMBER

Vol. 119

ネットワーク会報

REPORT

2021年12月1日発行

(公財)徳島県勤労者福祉ネットワーク 〒770-0942 徳島市昭和町3丁目35番地1 わーくびあ徳島4F  
TEL.088-655-2940 FAX.088-611-3323 E-Mail nw@toku-nw.com HP http://toku-nw.com 発行責任者/専務理事 杉本 友好



いくつになっても、待ちきれないよね！  
Merry Christmas

## CONTENTS

プレゼント	.....	2
子育て応援事業	.....	3・6
財団事業 報告	.....	4
財団事業 案内	.....	5
観光情報	.....	6

## ネットワーク事務局 年末年始開所時間のお知らせ

2021年 12月28日(火) …17:00終了  
12月29日(水) } 休業  
2022年 1月3日(月) }  
1月4日(火) …通常通り  
(9:00~18:00)

年末年始の  
開所日は  
左記の通りです。

本年のご愛顧に心より感謝を申し上げますとともに、  
新年も変わらぬお引き立てのほど、宜しく願い申し上げます。



## 財団事業 2021. 9月～10月 REPORT



### 「コミュニティビジネスセミナー2021」を開催しました！

徳島市の委託事業であるコミュニティビジネスセミナーは今年度で7回目となり、今回も10月の毎週水曜日にアミコビル9階にあります徳島市産業支援交流センターで開催しました。地域に密着した事業を立ち上げたいという参加者が集まり、「思いの種を①見つけ、②種をまき、③芽を吹かせ、④花を咲かせる」全4回のステップを終了しました。

すでに徳島で起業している先人をゲストに迎え、起業のきっかけや現実的な話を聞き、様々なグループワークで受講者同士の交流を深めつつ自分の思いを整理できました。

今回はグラフィックレコーダーでの可視化も行われ、視覚的にも分かりやすく進めていただき毎回活発な意見交換が行われました。受講生の今後の活躍に期待し、今後も注目してまいります。



### 「あい♡あいファミサポフェスティバル2021」を開催しました！

10/31

前日からの雨が止み、さわやかな秋空の下、「あい♡あいファミサポフェスティバル2021 ～動物園でハロウィン～」を行いました。約3倍の確率の抽選で当たったご家族も、通常の来場者もピクニック広場に約1100人が大集合。子育てサポート部の思考を凝らしたブースを回って、お菓子をもらいマスク越しではありますが、笑顔、笑顔でした。楽しく衣装したお子さんと、私たち職員の衣装で動物園も遊園地も賑わいもどりました。



### ユニバーサル・カフェ「つながり」

9/28

第3回目となる「つながり」を9月28日(火)に開催しました。今回は、中国出身のメンバーの方から、現代中国の産業や観光、自然などについて、映像を交えた解説をしていただき、風習なども教えてもらいました。手作りの中国のお菓子を囲みながら交流を深める中で、これからの「つながり」についての思いも語り合いました。

また、10月31日(日)に開催された「あい♡あいファミサポフェスティバル」にも参加し、メンバーで作った雑貨を配布して子どもたちに喜ばれました。この日は城北高校の生徒4名も参加してメンバーと交流を深めました。



参加者  
募集中

### 12/12(日) 第5回交流会を開催します。

フィリピン出身の森岡マリベスさんによるフィリピンについてのお話とダンスを披露！

お問い合わせはこちら

連絡先: 徳島県勤労者福祉ネットワーク(谷口・任)  
電話: 088-655-2940





子育て広場

各地域のファミリー・サポート・センターと併設しています。  
センター内での預かりもできますので気軽にお問合せ下さい。

利用料無料で遊びにきてね!

美馬市子育て支援センター みらい

休館日  
毎週火曜日  
年末年始(12/29~1/3)  
開館時間  
10:00~19:00  
利用対象



原則、未就学のお子様と保護者、祖父母の方  
学生ボランティアや妊娠中の方

HPはこちら!

access

美馬市地域交流センター ミライズ2階  
美馬市脇町大字猪尻字西分116番地1  
TEL.0883-53-1108



海陽町地域子育て支援センター あのね

開所日  
月~金曜日  
開所時間  
10:00~16:00  
(イベント開催時は変更あり)  
利用対象  
0~3歳までのお子様と保護者  
妊娠中の方



LINE公式  
アカウントは  
こちら!

access

海陽町役場 海部庁舎3階  
海部郡海陽町奥浦字新町44  
TEL.0884-74-3112



阿波子育て支援センター あおぞら

開所日  
月~土曜日  
開所時間  
9:00~16:00  
利用対象



阿波市在住の  
未就学のお子様と保護者

※保育園に通われているお子さんもご利用できます。  
※ランチルームはコロナ感染予防のため開放しておりません。

インスタ公式  
アカウントは  
こちら!

access

阿波市阿波地域交流センター「あわむすび」内  
阿波市阿波町東原173番地1  
TEL.0883-30-3536  
http://awa-aozora.com



各ファミリー・サポート・センターからのお知らせ

※新型コロナウイルス感染拡大のため、イベント等の開催については各ファミサポまでお問い合わせください。

イベントはファミサポ  
会員限定なの?  
▶イベントにより異なります。主催する  
ファミサポまでお問合せ下さい。

徳島

徳島ファミリー・サポート・センター  
徳島市昭和町3丁目35-1 わーくびあ徳島4F  
TEL.088-611-1551

※それぞれの行事については変更になる場合がありますので、センターまでご確認ください。  
開催にあたっては感染症対策にご協力をお願いします。

にじのポケット

各月初めに  
受付開始 親子で楽しく参加していただけるイベントを毎月開催しています

- 12/23(木) 10:00~... クリスマス会 ~サンタさんがやってくる~
- 1/26(水) 10:00~... 節分

場所: おしゃべりサロン 定員: 親子先着5組

要予約 参加無料

【地域交流会】 そらまめ どなたでもご参加いただけます。

アート書道でバレンタインメッセージ

日時: 2/14(月) 10:00~12:00 参加費: 1,000円  
場所: 神山町下分公民館 講師: 林 美徳氏(アート書道家)



バランスボールで心も身体も元気に! ※動きやすい服装でタオル・飲み物をご持参ください

日時: 1/17(月) 10:00~12:00 場所: 小松島サウンドハウスホール  
講師: 安達 順子氏(バランスボールインストラクター) 参加費: 500円



板野東部

板野東部ファミリー・サポート・センター  
板野郡藍住町奥野字矢上32-1 藍住町勤労女性センター内  
TEL.088-693-3033

ふあみさぼよっとい Day!!

in 藍住 \*お正月のしめ飾りを作ろう\*

自分で紙紐をねじって、しめ縄を作り、造花や水引を飾り  
ましょう。自分だけのしめ飾りを作ってみませんか。

日時: 12/22(水) 10:00~12:00 参加費: 300円  
持ち物: 洗濯ばさみ3個、グルーガン(お持ちの方のみ)  
場所: 藍住町勤労女性センター 講習室 定員: 16名(※託児なし)



要申込

鳴門

鳴門ファミリー・サポート・センター  
鳴門市撫養町南浜字東浜24-2 鳴門市健康福祉交流センター1F  
TEL.088-683-0788

ぶっくBOOKたいむ

12月は☆クリスマス会☆を予定しています!

日時: 12/7(火) 10:00~11:00 (2F 軽運動場)  
日時: 1/11(火) 10:00~11:00 (3F 小会議室)  
場所: 鳴門ふれあい健康館

要申込 参加無料



手形アート

こどもの手形を世界で一つの作品に!

日時: 1/19(水) 10:30~11:30 対象: 鳴門市在住の方  
場所: 鳴門ふれあい健康館3F 小会議室 参加費: 500円

要申込

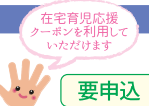

教育研修会

日時: 1/27(木) 10:00~12:00 場所: 鳴門ふれあい健康館2F 調理室  
対象: 鳴門市在住の方 参加費: 実費有り  
講師: 鳴門市栄養士 ヘルスメイト

要申込



美馬

美馬ファミリー・サポート・センター  
美馬市脇町大字猪尻字西分116番地1  
TEL.0883-53-1108

折り紙教室

今回はクリスマスversion☆子育てママさんも、折り紙名人さんもらっしやい!

日時: 12/4(土) 10:00~12:00 定員: 10組程度(※託児要相談)  
場所: 半田公民館 対象: 美馬市・つるぎ町在住の方  
講師: 長尾 美春氏 参加費: お一人様 200円

要予約

ハーバリウム作り

手作りの可愛いハーバリウムを作る予定です。  
いろんな素材を先生が持ってきてくれるからラクチン!

日時: 1/25(火) 10:00~12:00 講師: 山本 ゆかり氏  
場所: 美馬町寺町防災センター 対象: 美馬市・つるぎ町在住の方  
定員: 10人程度(※託児要相談) 参加費: お一人様 500円~1,000円

要予約

阿南

阿南ファミリー・サポート・センター  
阿南市富岡町今福寺40-17 阿南市社会福祉会館2F  
TEL.0884-24-5550

あなんっこあつまれ「クリスマス交流会」

サンタの靴下を作ろう!

日時: 12/18(土) 10:00~11:30 定員: 先着 20 組  
場所: 阿南ひまわり会館 対象: 阿南市在住の方

要申込

参加無料

F S C 会員講習会

提供活動に必要な講習会です。依頼会員も参加できます。

日時: 1/18(火)~1/28(金) 対象: 会員の方(会員登録無料)  
場所: 阿南ひまわり会館 定員: 各講座15人まで

要申込

参加無料

かいよう

かいようファミリー・サポート・センター  
海部郡海陽町奥浦字新町44 海陽町役場 海部庁舎3F  
TEL.0884-74-3112

交流会☆クリスマス会 withあのね

今年はふあみさぼ劇団の登場!お話し会や楽しいゲーム、サンタさんからの  
プレゼントも☆今年もスタジオサークルさんによる写真撮影もあります!

日時: 12/25(土) 10:00~12:00 定員: 50名  
場所: 海陽町役場(海部公民館) 4F

要申込

参加無料



阿波市

阿波市ファミリー・サポート・センター  
阿波市阿波町東原173番地1 阿波市阿波地域交流センター  
あわむすび内 TEL&FAX 0883-30-3526

子育てを応援できる人「提供会員」(有償ボランティア)を募集しています!



阿波市に在住・在勤で、健康で自宅等で子どもの  
預かりなどの援助ができる人。子どもが好きで、  
育児に熱意や関心がある方。大歓迎です。  
少しのあいとお時間に子育て支援をしてくださる方を  
募集しています。ぜひ、地域の子育て応援にご協力く  
ださい!お気軽にお問い合わせください。



# クリスマス & お正月 特別プレゼント



## 協業組合 徳島印刷センター

写真と記載原稿をお送りいただければあなたの似顔絵入りの名刺を作らせていただきます。

個人情報の目的外利用を行うこと及び第三者に個人情報を提供することは一切ありません。取得した個人情報は管理責任者を定め、紛失や漏洩などが発生しないよう積極的な安全対策を実施いたします。

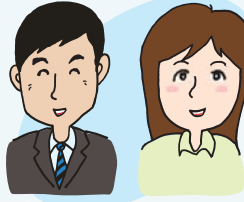

### 似顔絵入りオリジナル名刺 …… 3名様

※このプレゼントは、徳島印刷センター様よりご提供いただきました。

DATA 徳島市問屋町165 ☎088-625-0135



## 天然の湯 あいあい温泉

温泉にゆっくり浸かって日頃の疲れを癒しませんか？徳島随一の天然温泉露天風呂をぜひご堪能ください♪



### 無料入浴券 …… ペア5組様

※このプレゼントは、あいあい温泉様よりご提供いただきました。

DATA 徳島市川内町平石若宮185-1 ☎http://www.aiaionsen.co.jp/ ☎088-665-7788 休館日：火曜日 / 定休日：第3水曜日 9:00~22:00

## (公財)徳島県勤労者福祉ネットワークより

フラワーギフトの中でも高い人気を誇る「プリザーブドフラワー」を、門松風アレンジでお届けします。お正月にぴったりな華やかで上品なアレンジメントで、楽しい新年をお迎えください。



### プリザーブド門松 5名様

## (公財)徳島県勤労者福祉ネットワークより



露天風呂は天然温泉です♪

### 清流の郷 ブルーヴィラあなぶき 無料入浴券 …… ペア5組様

DATA 美馬市穴吹町口山字丸山1 ☎https://bv-anabuki.jp/ ☎0883-55-3777 休館日：各月の休日をHPIにてご確認の上、ご来館ください。

## (公財)徳島県勤労者福祉ネットワークより



酸味・香りともにまるやかな味わいが特徴の「ゆこう」をぼん酢に仕上げた人気商品。あたたかい勝浦阿波番茶とあわせて食卓にどうぞ。

### ゆこうを使ったぼん酢・ 上勝阿波晩茶セット …… 5名様

## (公財)徳島県勤労者福祉ネットワークより



お酒のおつまみやご飯のおかずにもぴったりな「きやらぶき」と、2種のジャムをセットにしました。ジャムのもととなる「さるなし」「はれひめ」にはビタミンCなどの豊富な栄養素が含まれており、肌荒れや風邪予防にも効果的。

### きやらぶき・さるなしジャム・ はれひめジャムセット …… 5名様

## (公財)徳島県勤労者福祉ネットワークより

### さむ〜い季節に大活躍！ ほかほかアイテムの詰め合わせ♪

冷え込むこの季節に大活躍間違いなし！オフィスやご自宅をご利用いただけるあったかグッズの詰め合わせを3名様にプレゼント♪寒さ対策をしっかりとて新年も元気に過ごしましょう！



### 冬のあったかグッズ(3,000円相当) …… 10名様

## プレゼント応募方法 郵送 持参 FAX

下記をご記入の上ご応募ください。

- ①プレゼント名
- ②事業所名
- ③送付先(郵便番号・住所・氏名・電話番号)



(公財) 徳島県勤労者福祉ネットワーク 宛  
締切 **12月20日(月)AM10:00必着**  
※当選の発表は、発送をもってかえさせていただきます。



結婚支援・とくしまマリッジサポートセンター



マッチング (1対1のお見合い) 出張登録・閲覧会

プロフィール情報を検索し、気になる相手への1対1のお引き合わせ(お見合い)を申し込むことができます。お近くの独身者の皆さま、ご登録にお越しください。

● in 阿南市、阿波市、美馬市 **事前予約必要**

① 12/5	11:00~16:00	阿南	ひまわり会館
② 12/26	11:00~16:00	阿波	阿波市交流防災拠点施設 アエルワ
③ 1/9	11:00~16:00	阿南	ひまわり会館
④ 1/23	11:00~16:00	美馬	美馬市地域交流センター ミライズ

★開催会場・時間はマリッサとくしま web サイトをご確認の上、来所予約をお越し下さい。

マッチング登録方法(出張登録会)

webサイトの入会申込等の**利用規約**をお読み下さい。

マリッサとくしま各会場への**来所予約**をして下さい。

下記の**必要書類**を持参し、会場へ登録にお越し下さい。

登録が完了すると閲覧できます! 閲覧には登録証をお持ち下さい。

登録に必要なもの(登録会持参物)

- ①本籍地の市町村が発行する**独身証明書**もしくは**戸籍抄本**(3ヶ月以内)
- ②**健康保険証**(本人および勤務先の確認のため)
- ③**写真付き身分証明書**(運転免許証、パスポートなど)
- ④プロフィール閲覧用**写真**1枚以上(3ヶ月以内、上半身L判サイズ)
- ⑤**会員登録料**(10,000円/2年間有効)

※①、②、③はコピーもお持ち下さい。  
※戸籍抄本は本籍欄が見えないようにコピーして提出して下さい。



ご不明な点はどうぞお問合せ下さい!

ご相談も受け付けています。お気軽におたずね下さい。

阿波の縁むすびサポーター

ボランティアスタッフ 募集中

マリッサとくしまでは、交際を希望する独身男女の出逢いの場のフォローをしていただくボランティア「阿波の縁むすびサポーター」を募集しています。1対1のお見合いの立会い及び交際フォローや出逢いイベントにおける立会い及び交際フォローをしていただきます。

詳しくは「マリッサとくしま」までお問合せ下さい。



お問合せ・お申込みは

☎ **088-656-1002**  
✉ **mssc@marissa-tokushima.com**  
FAX 088-656-1008

OPEN

月・火・金 12:00~20:00  
土・日・祝 10:00~18:00  
※水・木曜休(祝日の場合は開所)  
徳島市寺島本町西1-5 アミコ東館7階

レオマワールド 今年もこのシーズンがやってきました!!

**ウィンターキャンペーン 特別ご優待券 あります!**

必要な方は、当財団事務局までお申込みください。

1枚で4名まで利用できます

各申込用紙 公益財団法人 徳島県勤労者福祉ネットワーク宛 申込方法 **郵送** **持参** **FAX** **FAX番号 088-611-3323**

該当する内容の□欄に✓を記入ください。(適宜コピーしてお使いください) 年 月 日

<input type="checkbox"/> 特別映画鑑賞券(シネマサンシャイン北島)	<input type="checkbox"/> レオマワールド優待割引券【無料】		
有効期限 2022年3月末日まで	会員価格 1,400円 (一般価格1,900円)	希望枚数 枚	合計 円
希望枚数 枚	フレンドクラブ会員証	要・不要	

お申込みは **郵送** **FAX** **持参** 申込用紙と、返信切手を貼った返信用封筒(宛名記入)を同封下さい。  
※返信切手を上回る重さの枚数の場合、差額をお支払いいただく場合があります。  
券の送付に必要な郵送料を振込額に加算させていただきます。

事業所名	部署名
会員氏名	氏名フリガナ
送付先 職場・自宅・来所(いずれかに○)	(来所の方もご記入ください)
連絡先電話 (平日日中に連絡が取れる番号)	

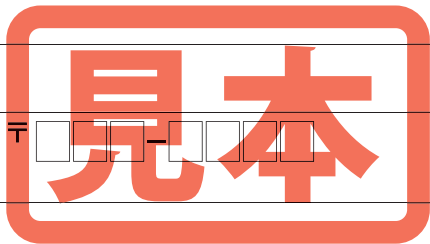



三好市ふれあい紅葉センター

もみじ

# 紅葉温泉

〒771-2302 三好市三野町加茂野宮 1467

■ 営業時間 10:00 ~ 21:00  
最終受付 20:30

■ 定休日 水曜日

■ アクセス 徳島道美馬ICより  
→ 県道12号経由(約15分)

ふれあい紅葉センターで、滑らかな肌触りの湯にじっくりのんびりつかれば、心身ともにリフレッシュできます。

お問い合わせ

TEL.0883-77-2954



## 観光情報

三好

行こう、出かけよう!

## 天空の公園 健康とふれあいの森

〒771-2304 三好市三野町芝生 1342-3

E-mail mino\_nw@toku-nw.com

URL <https://tenkunomori-minopark.com/>

■ 営業時間 9:00~17:00(管理棟)

■ 定休日 年中無休

■ 駐車場 中型2台、乗用車25台

■ アクセス 徳島道美馬ICより → 県道12号経由(約20分)

阿讃山の南斜面の中間の小高い丘に作られた「天空の公園健康とふれあいの森」。深い緑に包まれた山々の魅力と自然の香りがたくさん詰まっています。宿泊可能なバンガローやパーベキューエリアも完備。

宿泊のご予約は

TEL.0883-77-4320 または web サイトで



HPはこちら

子供達のロマンや好奇心をかき立てる「冒険城」には、滑り台・アスレチックがあり、人気スポットとなっています。

三好市「健康とふれあいの森」「紅葉温泉」ともに(公財)徳島県勤労者福祉ネットワークが運営しています。

各ファミリー・サポート・センターで行う『リユース』事業をご紹介します!

# 【Reuse】



~使ってもらえたら嬉しい×ゆずってもらえたら助かる~

### つながりユース

### おゆずりタウンdeリユース

### リユースひろば『おむすび』



問い合わせ先

徳島ファミリー・サポート・センター  
☎088-611-1551

徳島ファミリー・サポート・センターでは、リユース(再利用)に取り組んでいます。まだまだ着られる子ども服やベビーグッズを集め、子育て中の方に持ち帰りいただき再利用していただけます。持ち帰りの際、「お気持ち券金」をお願いしています。集まった券金は「ハートフルゆめ基金とくしま」へ寄付いたします。ご家庭での不要となった子育てグッズを是非、ご提供ください。



問い合わせ先

阿南ファミリー・サポート・センター  
☎0884-24-5550

阿南ファミリー・サポート・センターでは、誰かの役に立ててほしいとご厚意でゆずり受けた子育て用品が必要な方の手に渡ようセンター内にリユースのコーナーを常設しており、自由にご覧いただけます。「資源を大切に使おう」から広がる環境に配慮した暮らしを取り入れてみませんか?ゆずりたい子育て用品を受付けています。



問い合わせ先

かいようファミリー・サポート・センター  
☎0884-74-3112

いつでも気軽に利用できる常設のリユースひろばです。「おゆずり」「おあずかり」どちらも随時受付中!チャイルドシートやベビーカーの短期間レンタルもできますので、スタッフにお声掛けください。

