

NETWORK

ネットワーク会報

REPORT

2025 APRIL

Vol. 139

2025年4月1日発行

(公財)徳島県勤労者福祉ネットワーク 〒770-0942 徳島市昭和町3丁目35番地1 わーくびあ徳島4F
TEL.088-655-2940 FAX.088-611-3323 E-Mail nw@toku-nw.com HP https://toku-nw.com 発行責任者/専務理事 杉本 友好



新年度のごあいさつ

公益財団法人
徳島県勤労者福祉ネットワーク

理事長 久積 育郎

新年度のスタートとなりました。ネットワーク会員の皆様方におかれましては、ご健康にてご活躍のことと心よりお慶び申し上げます。日頃は、財団の諸事業に対し、特段のご支援、ご協力を賜わり厚く御礼申し上げます。

昨年は、財団設立25周年を機にガバナンス強化の総仕上げの年と位置付け、人材育成をはじめとする抜本的な自己改革を進めてまいりました。

おかげさまで、会員をはじめ勤労者県民の皆さんのご支援、ご協力で、新たな体制の下で多くの新規事業にも取り組み、新年度を迎えることができました。改めて深く感謝を申し上げます。

さて、2025年の今年は、戦後80年の年に当たります。明治維新から終戦までの80年は『侵略と戦争』の歴史でした。その反省に立った戦後80年は、平和憲法に基づく『基本的人権と民主主義と平和』の時代でした。80年経った今、私たちは大きな岐路を迎えようとしています。

また、2025年は、国連が定めた2012年に続く2回目の『国際協同組合年』となります。

私たちは改めて、世界の人々と連帯し、被爆80年!日本被団協のノーベル平和賞の受賞を機に『核なき世界平和』をめざし、世界の全ての国が、核兵器禁止条約に加盟することを求めたいと思います。

そして、世界各国の協同組合を中心とするSDGsの活動を通じて、「協同が輝く」社会の実現へ向け全力を挙げたいと思います。

当財団にとって2025年度の重点課題は

当財団として、本年3月に新たなステージを展望した『財団中期ビジョン2030』を策定し、次の重点課題に取り組みます。

- (1)「子育て」「子育て」の新たな支援として、①全中学校での『赤ちゃん授業』の実施、②絵本子ども図書室(車)の設置、③学童保育の公設民営による拡充に取り組む。
- (2)『アップデート基本構想』の具体化を進め、あわ～ず徳島会員2万人の早期達成をはかる。
- (3)マリッサとくしま発足10周年、ハートフルゆめ基金設立10周年、くーぼん丸。開始20周年の記念事業を実施し、事業の更なる拡充をめざす。
- (4)外国人と共に多文化共生の徳島へ向けた交流拠点として『つながりカフェ』を開設する。
- (5)我が郷土が育んだ、世界の三大聖人の一人であり、4回のノーベル平和賞候補者である「協同組合の父」賀川豊彦の『友愛・互助・平和』の精神に基づき、関係団体の皆さんと共に、戦後(被爆)80年並びに国際協同組合年の記念事業に取り組む。などであります。

私たちは、これらの重点課題に全力で取り組み、財団の基本理念である「人間の尊厳を第一に、働く者の連帯で共助・共生の福祉社会の実現」へ向け、財団の役職員が一丸となって、しっかりと歩んでまいりたいと決意しています。

新年度にあたりまして皆様のご健勝、ご活躍を祈念すると共に、当財団への更なるご支援、ご協力をお願い申し上げ新年度のごあいさつといたします。



新年度のごあいさつ

徳島県知事

後藤田 正純

公益財団法人徳島県勤労者福祉ネットワークにおかれましては、平成8年の設立以来、県内で働く勤労者とその家族の福祉向上、「ゆたかで、ゆとりある、健やかな生活」の実現を目指し、多彩なサービスを展開されております。

特に、「あわ～ず徳島」の完全自立化、「ファミリーサポートセンター事業」と子育て広場の併設、「病児・病後児預かり」の全県化など、勤労者のライフステージに対応し、いつでも、どこでも、だれでもが利用できる総合福祉の推進に力強く取り組んでいただいております。久積理事長をはじめ関係各位のたゆまぬご尽力に、深く敬意と感謝の意を表する次第であります。

さて、今まさに地方の正念場、「地方創生戦国時代」のまっただ中との認識の下、知事就任以来、前例踏襲を打破し、県民目線と現場主義で、新次元の政策実現に全力で取り組んでまいりました。

新たな県政運営指針「徳島新未来創生総合計画」では、「ずっと居りたい」、「いつも帰りたい」、「みんな行きたい」を徳島県の目指す姿として掲げ、これらを実現するため、「安心度」「魅力度」「透明度」を高めることをミッションとしています。

この計画に基づき、スピード感を持って施策を展開し、昨年は、

- ・全国最大の上げ幅となる「最低賃金の引上げ」
- ・徳島と香港及び韓国を結ぶ通年の「国際定期便2路線の就航」
- ・「東京ディズニーリゾート®スペシャルパレード」も参加した「徳島おどりフェスタの開催」などを実現することができました。

こうした新次元の政策を加速させ、皆様に徳島新時代を一層実感いただけるよう、本年も全国・世界に目を向け、「徳島モデル」となる施策を作り上げるとともに、地域経済の好循環を生み出し、持続可能な県勢発展につながる施策を実施してまいります。

具体的には、

- ・労働力不足の解消に向けた「持続的な賃金引上げの促進」や「生産性向上の支援」
- ・新設した地域商社「徳島県産業国際化支援機構」を原動力とする「企業の海外展開支援・輸出拡大」
- ・新たに就航した国際定期便はもとより、本県が参画する「2025年大阪・関西万博」を活用した「観光振興」
- ・県市協調による「県都のまちづくり」
- ・蓄電池産業の世界的な成長を見据えた「バッテリーバレイ構想」の推進による「産業振興」などを進めます。

「地方創生戦国時代」を本県が勝ち抜くためには、この2、3年が重要であり、さらにギアを上げ、積極果敢に挑戦してまいりますので、皆様には、なお一層のお力添えを賜りますようお願い申し上げます。

結びに、公益財団法人徳島県勤労者福祉ネットワークの更なるご発展と、会員の皆様のご健勝、ご多幸を心よりお祈り申し上げ、ご挨拶といたします。

CONTENTS

新年度ごあいさつ	1
財団事業 紹介／報告	2・4
子育て応援事業	3

チケットあっせん／ローチケbiz+	4
プレゼント	5
バスツアー	6

第1回ユニバーサルカフェつながり運営委員会(運営委員9名が参集)を開催しました

2/12

事務局から、これまで3年間の経過報告と今後の展開について提案し、意見交換を行いました。今後は拠点となる場所の選定や協力者の募集を経て「つながりカフェ」を開設し、ワーカースコープ(協働労働)の仕組みへの移行を検討していきます。

「第1回国際子ども食堂」の開催を、3月22日(土)昭和コミュニティセンターで計画しています。



結婚支援・とくしまマリッジサポートセンター

マッチング(1対1のお見合い) 出張登録・閲覧会

プロフィール情報を検索し、気になるお相手への1対1のお見合せ(お見合い)を申し込むことができます。お近くの独身者の皆さま、ご登録にお越し下さい。



● in 阿南市、阿波市、美馬市

① 4/6	🕒 11:00~16:00	阿南	ひまわり会館
② 4/20	🕒 11:00~16:00	美馬	美馬市地域交流センター ミライズ
③ 5/11	🕒 11:00~16:00	阿南	ひまわり会館
④ 5/25	🕒 11:00~16:00	阿波	阿波市交流防災拠点施設 アエルワ

★ご利用には事前予約が必要が必要です。

詳しくは「マリッジとくしまwebサイト」をご確認ください▶



お問合せ・お申込みは

☎️ 088-656-1002
✉️ msc@marissa-tokushima.com
FAX 088-656-1008

OPEN

📍 マリッジとくしま
月・火・金 12:00~20:00
土・日・祝 10:00~18:00
※水・木曜休(祝日の場合は開所)
徳島市寺島本町西1-5 アミコ東館7階

ユニバーサル・カフェ「つながり」

1月に第32回交流会餃子作り、2月に第33回出張交流会in阿南市を開催しました。

中国の伝統文化の話に耳を傾け、みんなで季節の伝統料理を美味しくいただきました。『食』を通じた異文化交流の場となりました。



交流会のお知らせ(予定)

交流会の詳細は、ユニバーサル・カフェ「つながり」☎️088-655-8771にお問合せください。
▶ 勤労者福祉ネットワーク ホームページ内の「つながり」からも詳細をご確認いただけます。

財団事業 2025.3月 REPORT

「第9回三好長慶公武者行列 in 大東」に当財団も参加しました!

3/1

3月1日(土)、徳島県三好市ともつながりを持つ、戦国大名・三好長慶公をたたえる「三好長慶公武者行列 in 大東」が、大阪府大東市で開催され、当財団でも参加者を募り、『徳島県勤労者福祉ネットワーク隊』を結成し、23名で武者行列に参加しました。

総勢400名の参加者が、各々甲冑や時代衣装をまとい、飯盛山をふもと、飯盛城の城下町を練り歩きました。途中、JR学研都市線を横切る電車に、「えい、えい、おー」と勝ちどきを上げる演出もありました。運営スタッフ・市民ボランティアの方々など、大東市のみなさまをはじめ、『大東・三好長慶隊』、『三好・三好長慶隊』、『徳島・三好長慶隊』と交流を深めることができた特別な一日となりました。



利用料
無料

子育て広場

各地域のファミリー・サポート・センターと併設しています。
センター内での預かりもできますので気軽にお問合せ下さい。



1 美馬市子育て支援センター みらい

子育て中のお母さん、お父さんがホッとできる場所、保護者同士のつながりきつかけになる場所。美馬市子育て支援センター“みらい”はそんな場所になればと思っています。おばあちゃん、おじいちゃんもお孫さんと一緒に遊びに来て下さいね。妊婦さんも大歓迎です。



美馬 FSC に併設しています

美馬市脇町大字猪尻字西分 116-1
美馬市地域交流センター ミライズ2階

TEL: 0883-53-1108 OPEN: 10:00~19:00
休館日: 毎週火曜日、年末年始(12/29~1/3)



対象 未就学児のお子様と保護者、祖父母の方、学生ボランティアや妊娠中の方、託児の利用を希望する保護者の方

2 海陽町地域子育て支援センター あのね

会話の始まり「あのね、誰かが気軽に話のできる場所になれば...と。妊婦さんや0~3才までの子どもと保護者が集える場所、親同士・子どもの仲間づくりの場所、子育ての情報の行きかう場所です。



かいよう FSC に併設しています

海部郡海陽町奥浦字新町 44
海陽町役場 海部庁舎3階

TEL: 0884-74-3112 OPEN: 10:00~16:00
休館日: 土、日、祝、年末年始(12/29~1/3)



対象 妊娠中の方、0~3歳までのお子様と保護者、パパ、ママ、おじいちゃんおばあちゃん、誰でも大歓迎!

3 阿波子育て支援センター あおぞら

「あおぞら」は、主に阿波市在住の子育て家庭の親とその子ども(未就学のお子様とその保護者)が気軽に集い、打ち解けた雰囲気の中で語り合い、相互に交流を図る場で、子育て等についての相談や子育てに関する情報の提供も行っています。



阿波市 FSC に併設しています

阿波市阿波町東原 173 番地 1
阿波市阿波地域交流センター 1F

TEL: 0883-30-3536 OPEN: 9:00~16:00
休館日: 日、祝、毎月最終火曜、年末年始(12/29~1/3)



対象 未就学のお子様と保護者の方、妊娠中の方 ※保育園に通われているお子さんをご利用できます。

4 吉野川市子育て支援センター ちびっこプラザ

「ちびっこプラザ」は吉野川市在住の妊婦さんや子育て中の親(未就学の乳幼児とその保護者)が気軽に集うことのできる場所です。遊び場や子育て情報の提供をしているほか、妊娠検診、育児相談、親子の交流ができます。また、託児サービスを実施しています。



ちびっこプラザ
吉野川市子育て支援センター

吉野川市 FSC に併設しています

吉野川市鴨島町鴨島 252-1
日本フネ市民プラザ4F

TEL: 0883-22-2440 OPEN: 9:00~17:00
休館日: 毎週火曜日、年末年始(12/29~1/3)



対象 吉野川市在住の未就学のお子様と保護者、祖父母の方、学生ボランティアや妊娠中の方 ※水曜のみ吉野川市外の方でも利用可

5 徳島市親子ふれあいプラザ

いろいろな遊びや子育て講座などを通じて、子育て中の親同士、子ども同士の活発な交流をお手伝いします。また、悩みを相談できる「子育て相談」も実施しています。



リユースコーナーあります!

徳島市市浜東 2 丁目 16 番地
ふれあい健康館1階

TEL: 088-657-0065
OPEN: 9:00~17:30(日曜日は9:00~17:00)
休館日: 毎週月曜日、年末年始(12/28~1/4)



対象 0歳から未就学児とその保護者、小学生・中学生

ときわプラザこども室 6



利用無料(要予約・先着順)
予約締切: 休館日を除く2日前まで

ときわプラザ等をご利用の方
託児(満1歳~就学前)

ご予約 ☎088-655-4638

子育て相談室
(電話相談・面談)

ご予約 ☎088-655-4641

リユースコーナーあります!

徳島市山城町東浜傍 1-1 アスティとくしま 2 階

TEL: 088-655-4638 OPEN: 10:00~18:00
休館日: 毎週火曜日(祝日の場合は翌日)



対象 託児: ときわプラザ等ご利用の方(満1歳~就学前)
相談: 0歳~就学前まで

子育て応援団

ファミリー・サポート・センター

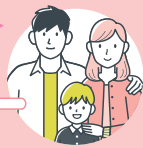

「育児を応援してほしい人」と「育児を応援したい人」が子どものお世話を応援しあう会員制の有料サービス。

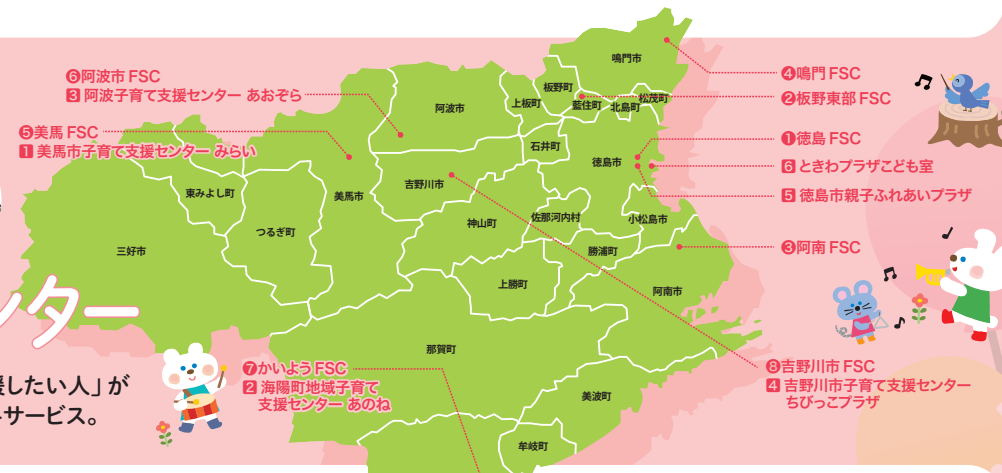

1 徳島ファミリー・サポート・センター



徳島市昭和町 3-35-1
わーくびあ徳島 4F
(公財)徳島県勤労者福祉ネットワーク内

TEL: 088-611-1551
OPEN: 8:30 ~ 18:00

リユースコーナー取り扱い無し

6 阿波市ファミリー・サポート・センター



阿波市阿波町東原 173-1
(阿波市阿波地域交流センター 1F あおぞら内)

TEL: 0883-30-3526
OPEN: 9:00 ~ 17:00

リユースコーナーあります!

2 板野東部ファミリー・サポート・センター



板野郡藍住町奥野字
矢上前 32-1
(藍住町勤労女性センター内)

TEL: 088-693-3033
OPEN: 9:00 ~ 17:00

リユースコーナー取り扱い無し

4 鳴門ファミリー・サポート・センター



鳴門市撫養町南浜字東浜 24-2
鳴門市健康福祉交流センター内 1F

TEL: 088-683-0788
OPEN: 9:00 ~ 17:00

リユースコーナーあります!

7 かいようファミリー・サポート・センター



海部郡
海陽町奥浦字新町 44
海陽町役場海部庁舎 3F

TEL: 0884-74-3112
OPEN: 9:00 ~ 17:00

リユースコーナーあります!

3 阿南ファミリー・サポート・センター



阿南市富岡町
今福寺 40-17
(阿南市社会福祉会館 2F)

TEL: 0884-24-5550
OPEN: 9:00 ~ 17:00

リユースコーナーあります!

5 美馬ファミリー・サポート・センター [美馬市・つるぎ町]



美馬市脇町
大字猪尻字西分 116-1
(美馬市地域交流センターミライズ 2F)

TEL: 0883-53-1108
OPEN: 10:00 ~ 18:00

リユースコーナーあります!

8 吉野川市ファミリー・サポート・センター



吉野川市鴨島町鴨島 252-1
(日本フネ市民プラザ4F
ちびっこプラザ内)

TEL: 0883-22-2440
OPEN: 9:00 ~ 17:00

リユースコーナーあります!



TICKET コンサートチケットあっせん

ベルリン交響楽団

～とくしま第九特別公演～
(ゲスト：ピアニスト石井琢磨)



6/21(土) 会場/アスティとくしま
開場/14:00 開演/15:00 **限定30枚!**

出演者 ●指揮：ハンスイェルク・シェンベルガー
●ピアニスト：石井琢磨 ●合唱：アスティとくしま第九合唱団
プログラム ●シューマン：ピアノ協奏曲 イ短調 作品54 (ピアノ：石井琢磨)
●ベートーヴェン：交響曲第9番 二短調 作品125「合唱付き」

S席 8,500円 → ネットワーク 会員特別価格 **6,800円** **20% OFF!**

※車椅子席をご希望の方は一般発売日より前にお申し込みください。
※当日、駐車場は大変な混雑が予想されます。公共交通機関も併せてご利用ください。

お問合わせ先 株式会社サンライズプロモーション東京 TEL.0570-00-3337 (平日12:00～15:00)

申込締切 4/21(月) AM10:00必着 1人4枚迄
※チケットのお渡しは公演2週間前からとなります

デューク創立50周年記念
スターダスト☆レビュー

45周年ツアー 2025～27
「星屑冒険王」野外編



※パーカッションの林"VOH"記略は病氣療養中のために出演できない可能性があります。予めご了承ください。
※お様が場内を走り回る・騒ぐ等の行為は、周囲のお客様のご迷惑になる場合や公演に支障をきたす場合がございますので、恐れ入りますが、保護者様が注意していただきますようご協力をお願いします。



5/24(土) 会場/さぬき市野外音楽広場テアトロン
開場/13:00 開演/14:00 **限定各20枚!**

指定席 8,800円 → ネットワーク 会員特別価格 **8,360円** **5% OFF!**

芝生自由席 8,300円 → ネットワーク 会員特別価格 **7,885円** **5% OFF!**

※雨天決行/荒天時中止 ※指定席：未就学児入場不可/小学生以上有料 ※芝生自由席：保護者同伴に限り未就学児無料(入場時に身分証明書のご提示が必要) ※臨時駐車場(有料)、県内シヤトル(バスツアー、オフィシャルツアーについてはデュークホームページをご確認ください)

お問合わせ先：デューク高松 TEL.087-822-2520

申込締切 4/18(金) AM10:00必着 1人4枚迄
※チケットのお渡しは公演2週間前からとなります

東京スカパラダイス
オーケストラ

47都道府県 HALL TOUR '47'



こちらのチケットの受け取り方法は、受取所のおとなりです

限定各20枚!

12/27(土) 会場/アスティとくしま
開場/17:00 開演/18:00

指定席 8,800円 → ネットワーク 会員特別価格 **8,360円** **5% OFF!**

学生指定席 5,500円 → ネットワーク 会員特別価格 **5,225円** **5% OFF!**

※小学生以上よりチケット必要。未就学児は、保護者一名に対してお一人様まで、且つ保護者のお膝の上での観覧に限りチケットは必要ありません。 ※指定席学生チケット・公演日に小学生～高校生の方対象。ご入場時、学生証、もしくは年齢の確認できる身分証明証を確認しますので、必ずご持参ください。

お問合わせ先：デューク高松 TEL.087-822-2520

申込締切 4/18(金) AM10:00必着 1人4枚迄
※チケットのお渡しは公演1週間前からとなります

申込方法 当財団事務局まで 下記必要事項をご記入下さい。※チケットの当選・落選案内は、申込締切後ただちにハガキで発送いたします。申込締切後のキャンセルはできません。

QR 郵送 FAX 持参

★Eメールでの申込不可。

①公演名 ②希望枚数 ③事業所名 ④会員名
⑤郵便番号と住所 ⑥電話番号 ⑦チケット受取方法(郵送・来所)

※1 郵送先が事業所の場合は、その旨を明記下さい。
※2 平日の日中にご連絡可能な番号を記入下さい。
※3 郵送の場合は送料460円(簡易書留)が必要です。

P.5 申込用紙も申込にご利用いただけます。

ローチケbiz+

通常チケットの購入時にかかる「システム利用料」と「店頭発券手数料」が**無料**になります!



幅広い種類のチケットがあるのて家族みんなで利用できます!

「ローチケbiz+」ご利用の流れ
詳しいご利用手順はサイトにてご確認ください。

会員専用サイトでチケットを予約

チケット予約情報はメールでお知らせ

予約したチケットは、お近くの「ローソン」または「ミニストップ」で24時間取り取り可能

ローチケbiz+ お問合わせフォーム
営業時間：10時～18時(土日祝/休)

ローチケbiz+ 会員ページ
ログイン画面で、右記パスワードをご入力ください



(会員限定パスワード) EnFixKrt
有効期限：2026年3月31日まで

ご利用について 各種サービスのご利用規約をあらかじめご確認・同意の上、ご利用いただけますようお願い申し上げます。なお、こちらは株式会社ローソンエンタテインメントより提供を受けているサービスとなります。当サービスにつきましては内容は当財団では責任を負いかねますので予めご了承ください。

ローチケbiz+ は、ローソンチケットが運営する法人サービスです。一部、会員専用の先行受付や割引販売などもあります。コンサート、スポーツ、演劇、クラシック、レジャー施設、美術館、映画など幅広いチケットをお取り扱いしております。

クーポンも配布中!

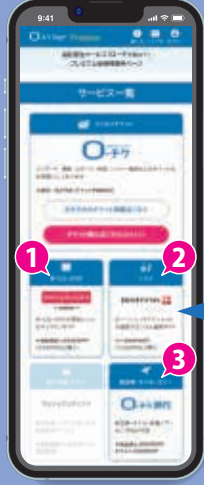

1 HMV&BOOKS online

本・CDのご購入に使えるクーポンを毎月プレゼント!コンビニ受け取りなら送料無料で24時間受け取り可能。Pontaポイントも貯まります。



2 コスメ通販サイト morecos+

スキンケア商品や話題の韓国コスメ、メンズコスメといった様々なコスメ商品をクーポンでお得にご購入いただけます。



3 ローチケ旅行

国内航空券やホテルが優待価格でご利用いただけます。24時間オンラインで予約可能。個性あふれるオリジナルツアーもオススメです。



広告

ろうきん徳島地区勤労者互助会は、はたらく皆様からご家族まで、ライフプランのさまざまなシーンで皆様の暮らしを応援します!

ろうきん徳島地区勤労者互助会は、相互扶助の精神に則り会員のために福利共済活動を通じて、社会的、経済的、文化的な地位の向上と勤労者福祉活動の健全な発展に資することを目的とし、お勤め先に労働組合がない皆様、「ろうきん」に加入していない皆様、に簡単・便利に「ろうきん」を利用いただけるよう設立された団体です。



※ろうきん地区勤労者互助会への入会手続きは「ろうきん」の融資お申込み時に申請を行い、融資審査承認後に会費「1,000円」を納めていただきます。詳しくはお近くの「ろうきん」へお問合せ、または四国ろうきんホームページへアクセスしてください。

住宅ローン

くるまローン

教育ローン

ろうきんカードローン
マイプラン

ろうきん徳島地区勤労者互助会は働く人の暮らしをサポートします!

ろうきんは日本で唯一の「はたらく人」のための金融機関! 「はたらく人」ならどなたでもご利用できます!



🎁 プレゼントクイズ 正解された方の中から抽選でプレゼント!

ネットワーク会報の記事の中から出題します。会報の中に答えがあるので、探して下さいね。

🔍 つながり運営委員会は何回目の実施でしょうか? **A** 第〇回 🎁

(公財)徳島県勤労者福祉ネットワークより



ほろ苦いチョコ風味の皮と、あっさりした白あんとの調和が幅広い方に喜ばれるおまんじゅう。昔から愛されている徳島の銘菓です。

金長まんじゅう(6個入り) … 3名様

(公財)徳島県勤労者福祉ネットワークより



小松島市に古くから伝わる民話「金長狸」をモチーフにした最中。北海道産大納言小豆を使用した風味豊かな自家製粒あんがたっぷり入っており、お茶菓子としてだけでなくお土産としてもおススメの逸品です。

狸合戦もなか(6個入り) … 3名様

(公財)徳島県勤労者福祉ネットワークより

シネマサンシャイン北島で使えます



特別映画鑑賞券 …… ペアで5組様



(公財)徳島県勤労者福祉ネットワークより



ホームゲーム開催日
 ● 5/11(日) レノファ山形FC戦 ● 5/25(日) ジュビロ磐田戦
 ● 6/15(日) ジェフユナイテッド市原・千葉戦
 ● 6/21(土) 大分トリニータ戦 ● 7/ 5 (土) 藤枝MYFC戦
 ※日時指定の招待券となりますので、必ず希望日をお書きください。

徳島ヴォルティスホームゲーム招待券 …… 各ゲーム1組2名様

郵送でお申込みの際にご利用下さい。

〒770-0942
 徳島市昭和町3丁目35-1
 わーくびあ(徳島県労働福祉会館)4F
 公益財団法人
 徳島県勤労者福祉ネットワーク 行

プレゼント応募方法 QR 郵送 FAX 持参

下記をご記入の上ご応募ください。※お一人様につき1回のみ応募できます

- ①クイズの答え ②プレゼント名 ③事業所名
- ④送付先(郵便番号・住所・氏名・電話番号)

QRから
 ラクラク
 応募♪

(公財)徳島県勤労者福祉ネットワーク 宛
 締切 4月24日(木) AM10:00 必着

※当選の発表は、発送をもってかえさせていただきます。



各申込用紙 公益財団法人 徳島県勤労者福祉ネットワーク宛 申込方法 **郵送** **持参** **FAX** **FAX番号 088-611-3323**

該当する内容の□欄に✓を記入ください。(適宜コピーしてお使いください。)

年 月 日

特別映画鑑賞券(シネマサンシャイン北島) レオマワールド優待割引券【無料】 チケットあっせん(P4) **TICKET**

有効期限	会員価格	希望枚数	合計
2026年3月末日まで	1,500円 (一般価格2,000円)	枚	円

希望枚数
枚

公演名	希望枚数	枚数	枚
<input type="checkbox"/> ベルリン交響楽団 <input checked="" type="radio"/> ○でご選択ください			
<input type="checkbox"/> スターダスト☆レビュー(指定席・芝生自由席)			
<input type="checkbox"/> 東京スカパラダイスオーケストラ(指定席・学生指定席)			

※チケット受取を郵送でご希望の方へ
 チケット送付には簡易書留(460円)を使用します。
 チケット代と送料をお振り込み下さい。
 【左記申込方法にある返信切手・返信用封筒は不要です】

お申込みは
郵送 **FAX** **持参**
 申込用紙と、返信切手を貼った返信用封筒(宛名記入)を同封下さい。
 ※返信切手を上回る重さの枚数の場合、差額をお支払いいただく場合があります。
 券の送付に必要な郵送料を振込額に加算させていただきます。

事業所名	部署名
会員氏名	氏名フリガナ
送付先 職場・自宅・来所(いずれかに○)	〒□□□□-□□□□ (来所の方もご記入ください)
連絡先電話 (平日中に連絡が取れる番号)	職場・自宅・携帯

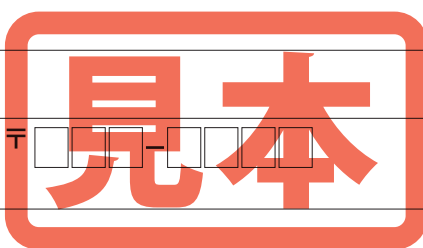

ネットワーク会員・会員家族

日帰りバスツアー

※全コース共通… ●添乗員同行 ●食事なし



京都日帰りプラン(京都タワー) 5/4日

行程予定一覧
 沖洲マリンターミナル・名店街西側【7:40】→松茂とくとくターミナル【8:00】
 →京都タワー【11:30】→自由散策→梅小路公園バス駐車場【17:00】→松茂とくとくターミナル【20:00】→名店街西側・沖洲マリンターミナル【20:20】

会員・会員家族 4,000円



大阪日帰りプラン(うめきた) 5/24日

行程予定一覧
 沖洲マリンターミナル・名店街西側【7:40】→松茂とくとくターミナル【8:00】→大阪梅田プラザモータープール(梅田でショッピングや観光をお楽しみください)【自由食】【11:00~17:00】→松茂とくとくターミナル【19:40】→名店街西側・沖洲マリンターミナル【20:00】

会員・会員家族 4,000円



兵庫日帰りプラン(姫路城) 6/8日

行程予定一覧
 沖洲マリンターミナル・名店街西側【7:40】→松茂とくとくターミナル【8:00】→姫路城【11:00】→自由散策→大手門前駐車場【16:00】→松茂とくとくターミナル【18:30】→名店街西側・沖洲マリンターミナル【18:50】

会員・会員家族 4,000円



奈良日帰りプラン(興福寺) 6/29日

行程予定一覧
 沖洲マリンターミナル・名店街西側【7:40】→松茂とくとくターミナル【8:00】→興福寺【11:00】→自由散策→奈良公園バスターミナル【17:00】→松茂とくとくターミナル【20:20】→名店街西側・沖洲マリンターミナル【20:40】

会員・会員家族 4,000円

(株)徳バス観光サービス (観光庁長官登録 旅行業第434号) お問合せ ※お電話でのご予約受付は出来ません。 TEL.088-622-0480 [10:00~18:00/土・日・祝休]

ご購入店舗

- 徳島駅前(タイワロイネットホテル徳島駅前1F).....[10:00~13:00・14:00~18:00/水・木・金のみ営業(祝日休み)]
- キョーエイタクト店.....[10:00~13:00・14:00~18:00/水休み]

次号掲載予定

- 7月5日(土)・・・京都・京都タワー
- 7月27日(日)・・・愛媛・道後温泉
- 8月24日(日)・・・大阪・天王寺動物園
- 9月7日(日)・・・京都・宇治平等院

▼ 下記のFAX申込用紙に必要事項記入の上、ご希望のプランに チェックを入れてお申し込みください。

バスツアーFAX申込用紙 徳バス観光サービス宛 (24時間受付) **FAX 088-622-0961**

こちらの申込用紙に記入 → FAX送信 または 直接営業所へ → 営業所に申込用紙をご持参の上、代金お支払い(チケット受取)

バスツアーお申込方法

- 2営業日(日・祝を除く)過ぎてても回答が無い場合、FAXが届いていない場合もありますのでお問合せ下さい。
- 来店できない場合は振込みも可能です(振込手数料は申込者負担)。入金確認後にチケットを郵送いたします。
- 旅行会社の規定により、出発日前日から起算して10日前からキャンセル料がかかります。[1泊2日以上のツアーは20日前から]
- 利用予定バス会社は徳島バス、徳島バス南部、光ドリーム観光バス、藤西阿観光バスまたは同等クラスとなります。詳しくは徳バス観光サービスホームページ <http://www.tokubus-kanko.co.jp> にてご確認ください。

当日はチケットご持参の上、各乗場へ

各ツアーお申込み開始日 **4/7月** 5月4日(日) 京都日帰りプラン(京都タワー) 5月24日(土) 大阪日帰りプラン(うめきた) 6月8日(日) 兵庫日帰りプラン(姫路城) 6月29日(日) 奈良日帰りプラン(興福寺)

〈注意〉ツアー参加チケットを購入しないまま購入期限が過ぎた場合、ご予約は予告なしに取り消します。
 ※期限内にご購入が難しい場合は、購入期限までに 088-622-0480 (徳バス観光サービス宛) へご連絡ください。

事業所名			部署名			
会員氏名			フリガナ			
会員住所	自宅〒					
連絡先TEL	<input type="checkbox"/> TEL	<input type="checkbox"/> 携帯(必須)	<input type="checkbox"/> FAX	<input checked="" type="checkbox"/> 当社営業時間内に ご連絡のつくご希望の連絡 方法にチェックしてください。		
参加者名	フリガナ	日帰りプランの集合場所	性別	会員別	年齢	旅行代金
()		沖洲マリンターミナル・徳島駅前・松茂	男・女	会員・家族	才	円
()		沖洲マリンターミナル・徳島駅前・松茂	男・女	会員・家族	才	円
()		沖洲マリンターミナル・徳島駅前・松茂	男・女	会員・家族	才	円
()		沖洲マリンターミナル・徳島駅前・松茂	男・女	会員・家族	才	円
<input checked="" type="checkbox"/> ご記入内容に相違なければ、チェックを入れてください。 <input type="checkbox"/> 申し込み家族は同居家族に相違ありません。 会員氏名 ()					合計	円

★申込用紙はすべて漏れなくご記入ください。記入漏れのある場合は、受付できない場合がございますので予めご了承ください。★お取消しされる場合は、必ずご連絡をお願いします。

当社記入欄 受付日 月 日 号車 お支払い期日 月 日まで